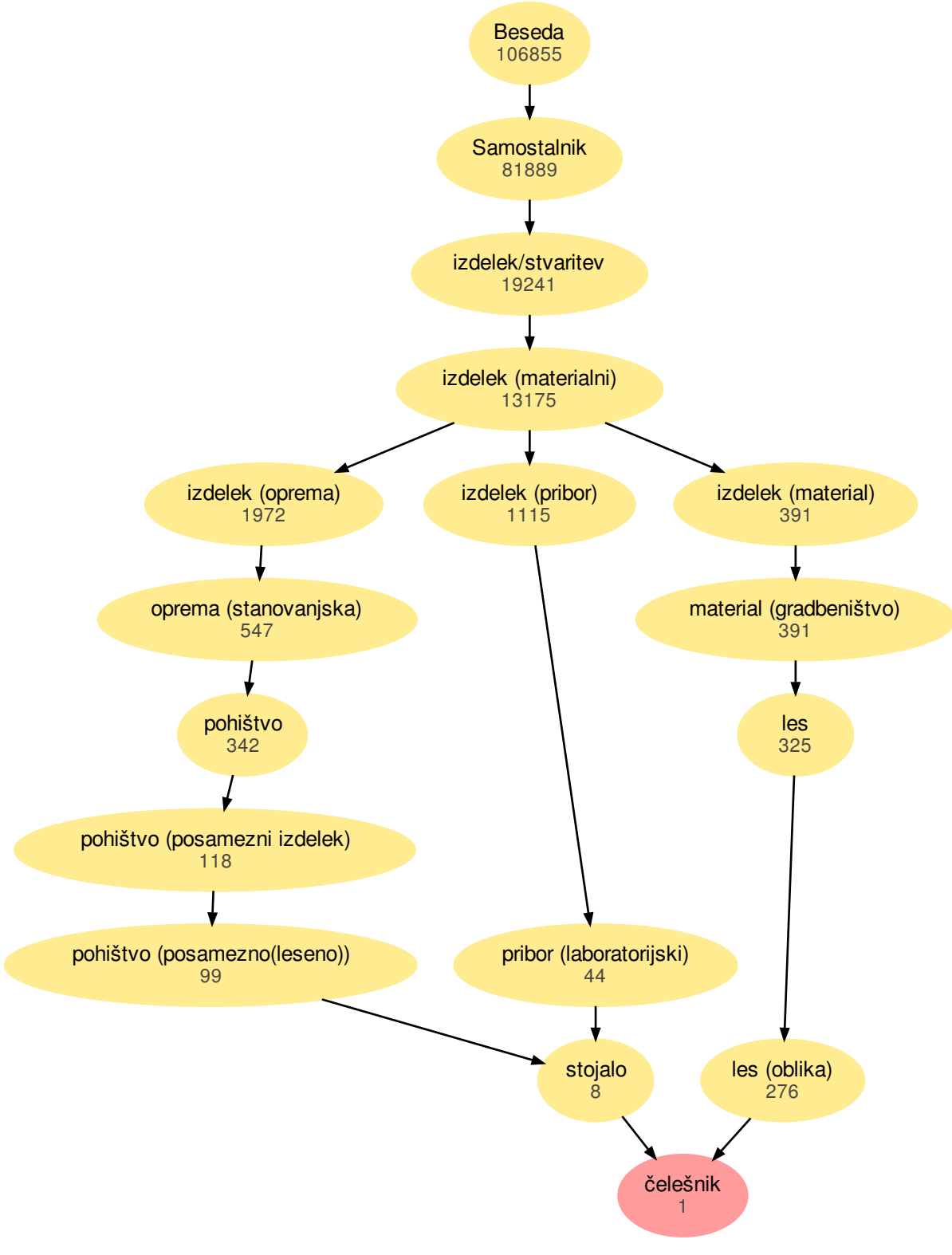
Beseda
106855
Samostalnik
81889
izdelek/stvaritev
19241
izdelek (materialni)
13175
izdelek (oprema)
1972
izdelek (pribor)
1115
izdelek (material)
391
oprema (stanovanjska)
547
material (gradbeništvo)
391
pohištvo
342
les
325
pohištvo (posamezni izdelek)
118
pohištvo (posamezno(leseno))
99
pribor (laboratorijski)
44
stojalo
8
les (oblika)
276
čelešnik
1