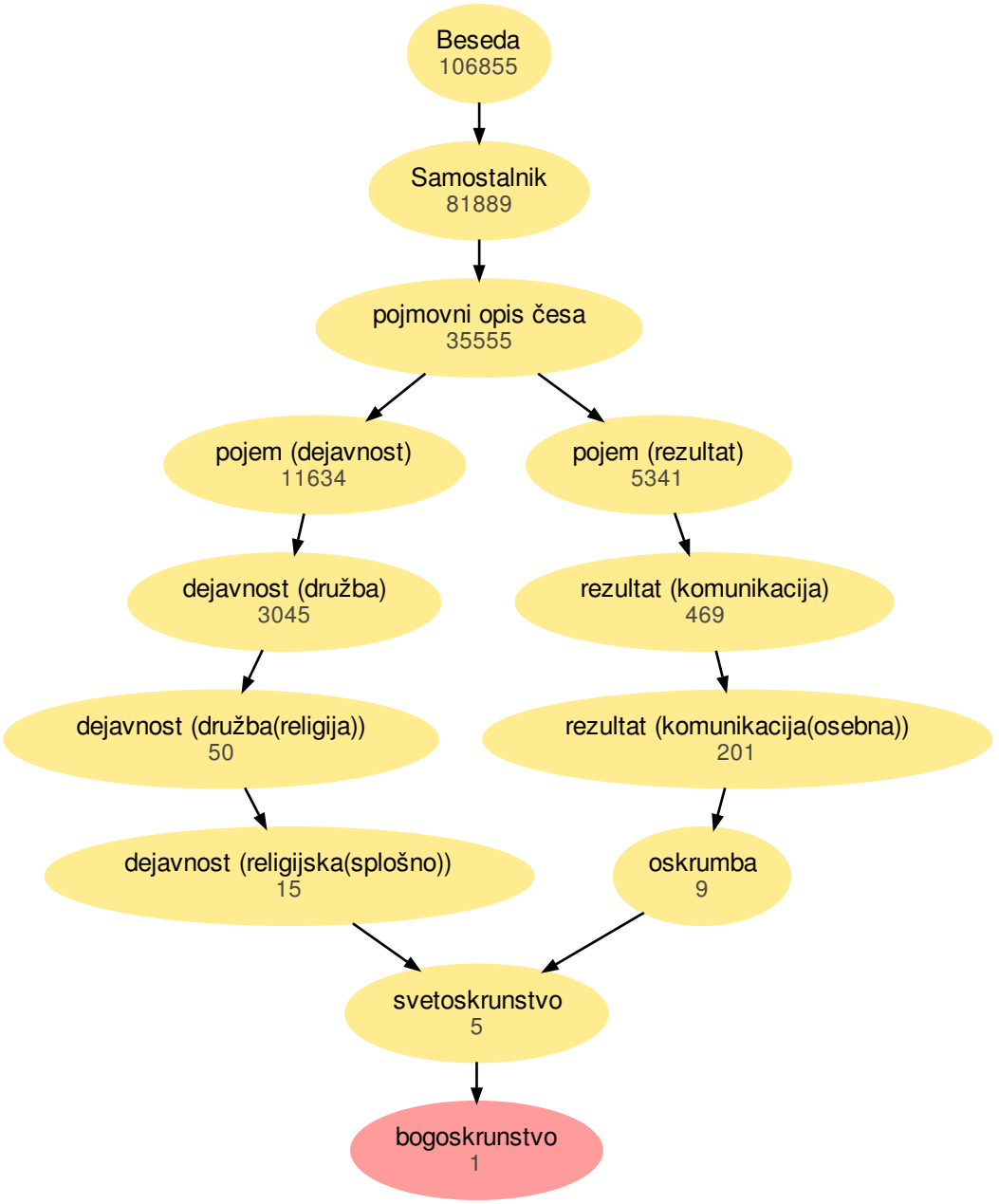
Beseda
106855
Samostalnik
81889
pojmovni opis česa
35555
pojem (dejavnost)
11634
pojem (rezultat)
5341
dejavnost (družba)
3045
rezultat (komunikacija)
469
dejavnost (družba(religija))
50
rezultat (komunikacija(osebna))
201
dejavnost (religijska(splošno))
15
oskrumba
9
svetoskrunstvo
5
bogoskrunstvo
1