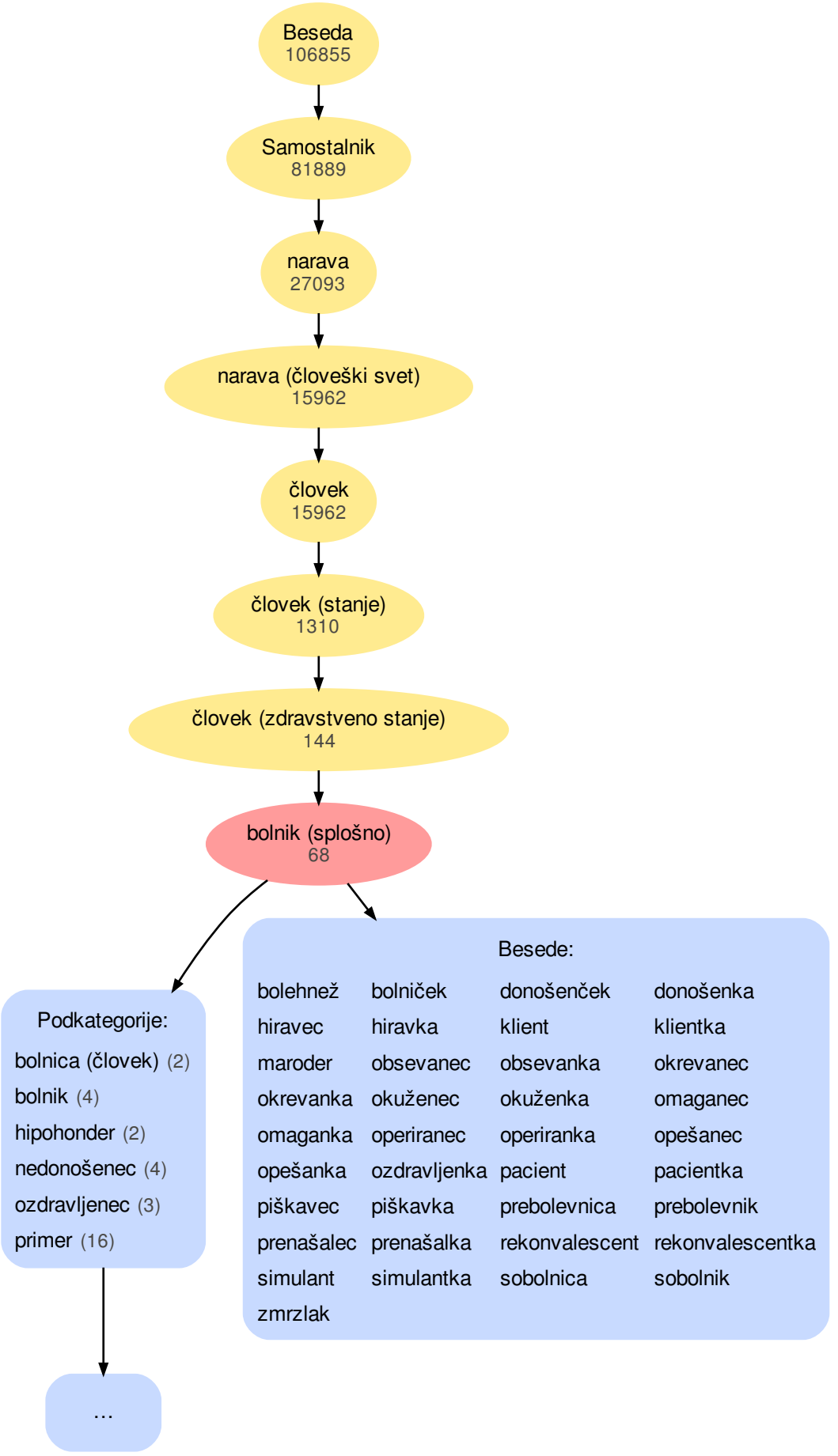
Beseda
106855
Samostalnik
81889
narava
27093
narava (človeški svet)
15962
človek
15962
človek (stanje)
1310
človek (zdravstveno stanje)
144
bolnik (splošno)
68
Podkategorije:
bolnica (človek) (2)
bolnik (4)
hipohonder (2)
nedonošenec (4)
ozdravljenec (3)
primer (16)
...
Besede:
bolehnež
bolniček
donošenček
donošenka
hiravec
hiravka
klient
klientka
maroder
obsevanec
obsevanka
okrevanec
okrevanka
okuženec
okuženka
omaganec
omaganka
operiranec
operiranka
opešanec
opešanka
ozdravljenka
pacient
pacientka
piškavec
piškavka
prebolevnica
prebolevnik
prenašalec
prenašalka
rekonvalescent
rekonvalescentka
simulant
simulantka
sobolnica
sobolnik
zmrzlak