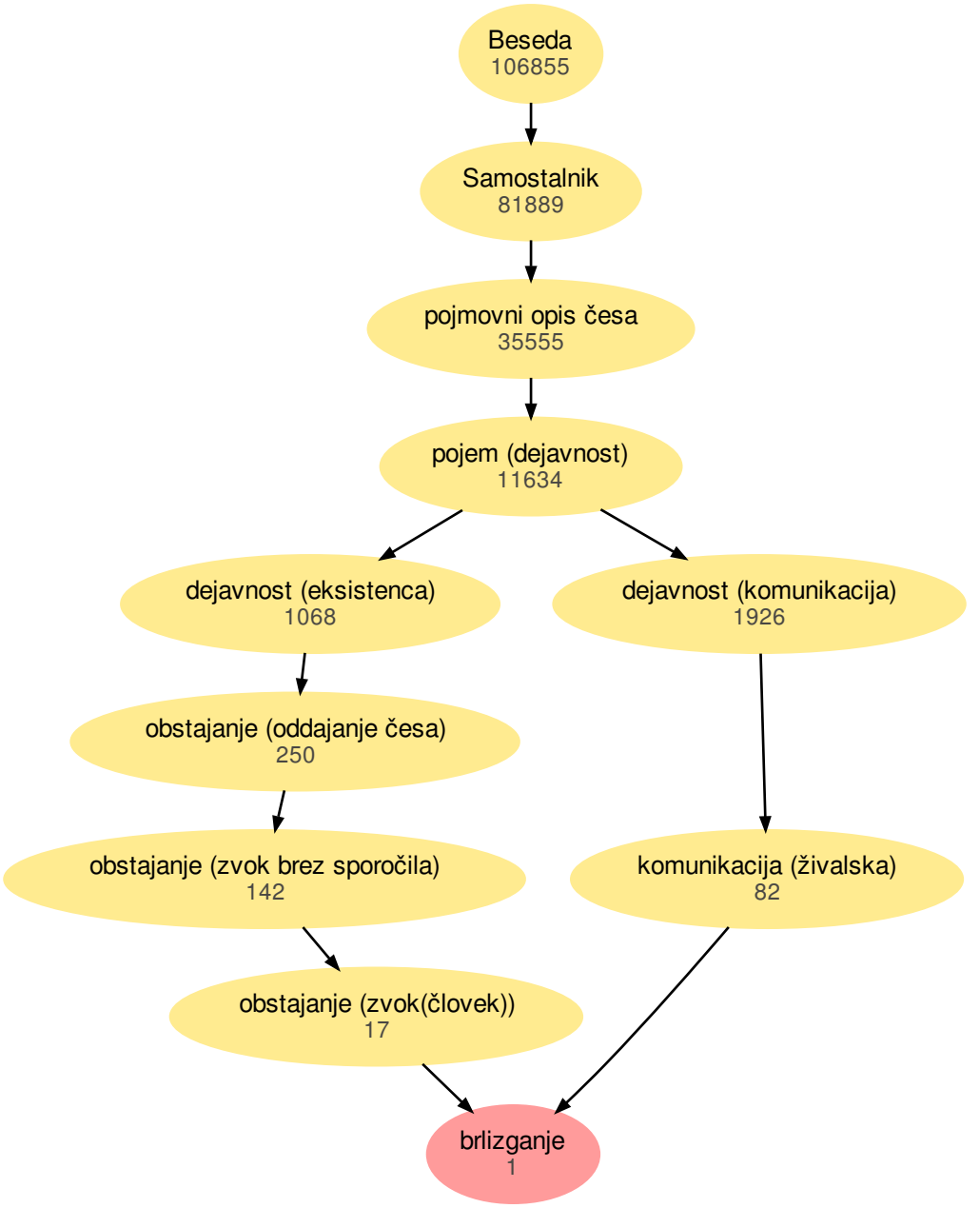
Beseda
106855
Samostalnik
81889
pojmovni opis česa
35555
pojem (dejavnost)
11634
dejavnost (eksistenca)
1068
dejavnost (komunikacija)
1926
obstajanje (oddajanje česa)
250
obstajanje (zvok brez sporočila)
142
komunikacija (živalska)
82
obstajanje (zvok(človek))
17
brlizganje
1