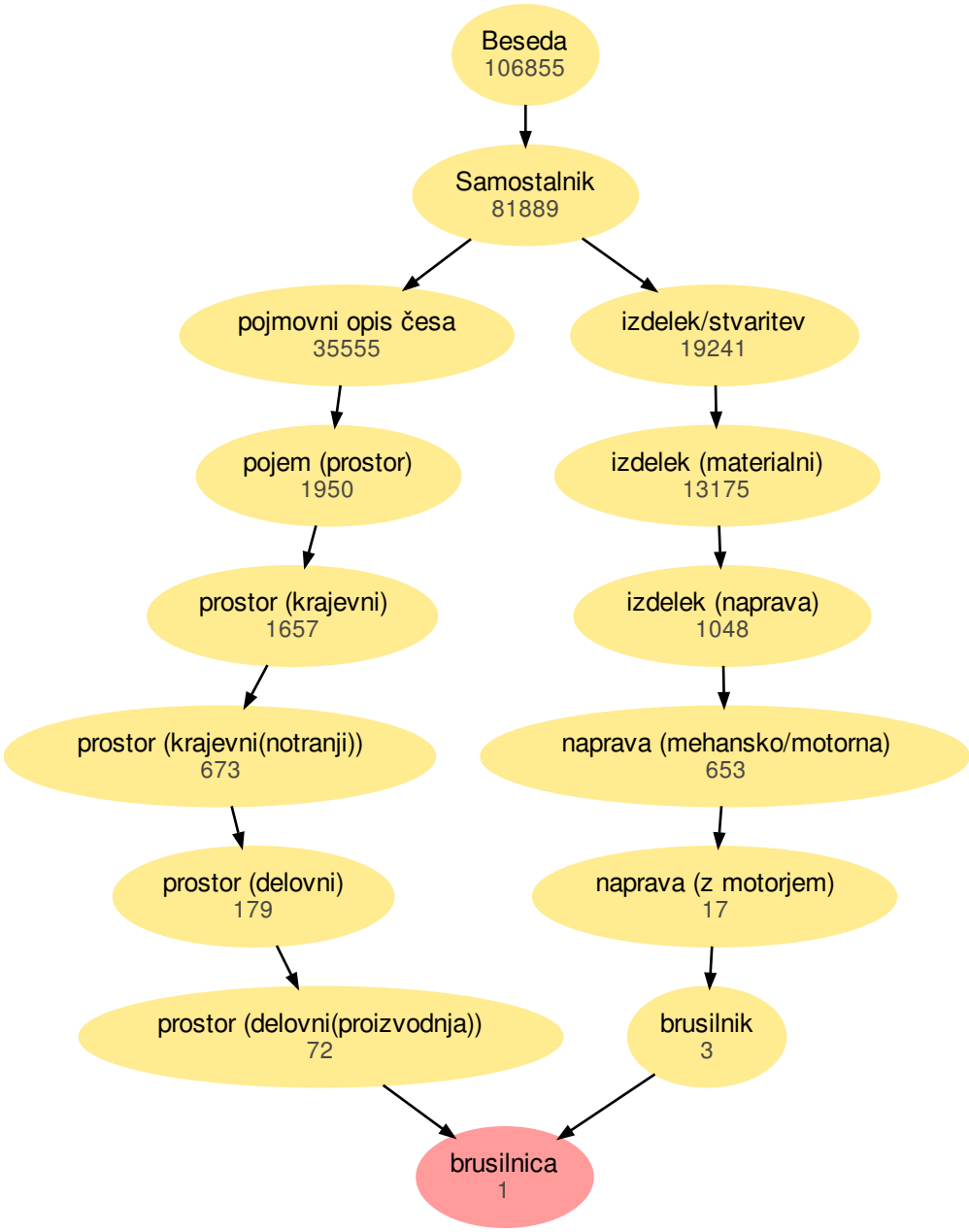
Beseda
106855
Samostalnik
81889
pojmovni opis česa
35555
izdelek/stvaritev
19241
pojem (prostor)
1950
izdelek (materialni)
13175
prostor (krajevni)
1657
izdelek (naprava)
1048
prostor (krajevni(notranji))
673
naprava (mehansko/motorna)
653
prostor (delovni)
179
naprava (z motorjem)
17
prostor (delovni(proizvodnja))
72
brusilnik
3
brusilnica
1