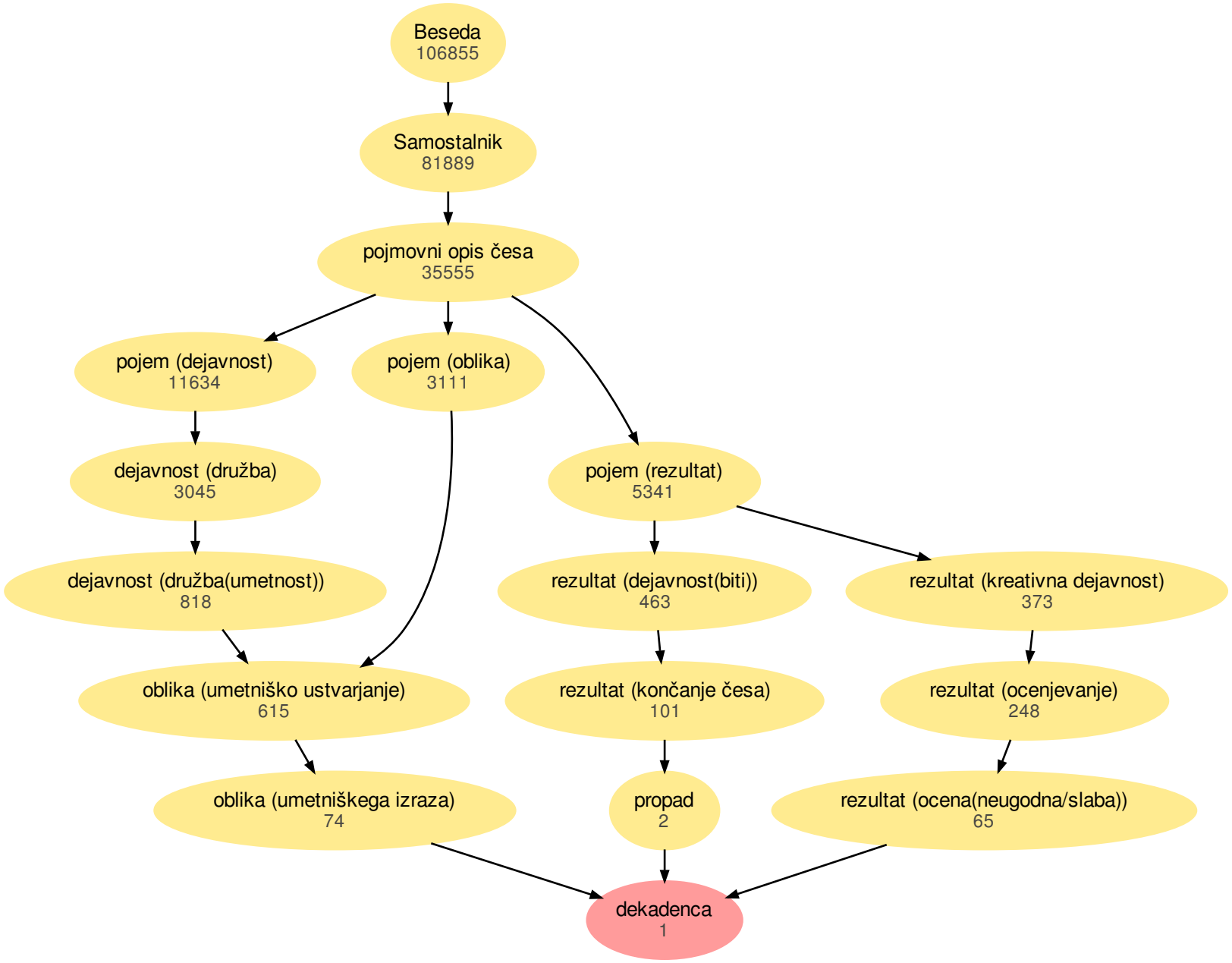
Beseda
106855
Samostalnik
81889
pojmovni opis česa
35555
pojem (dejavnost)
11634
pojem (oblika)
3111
pojem (rezultat)
5341
dejavnost (družba)
3045
dejavnost (družba(umetnost))
818
rezultat (dejavnost(biti))
463
rezultat (kreativna dejavnost)
373
oblika (umetniško ustvarjanje)
615
rezultat (končanje česa)
101
rezultat (ocenjevanje)
248
oblika (umetniškega izraza)
74
propad
2
rezultat (ocena(neugodna/slaba))
65
dekadenca
1