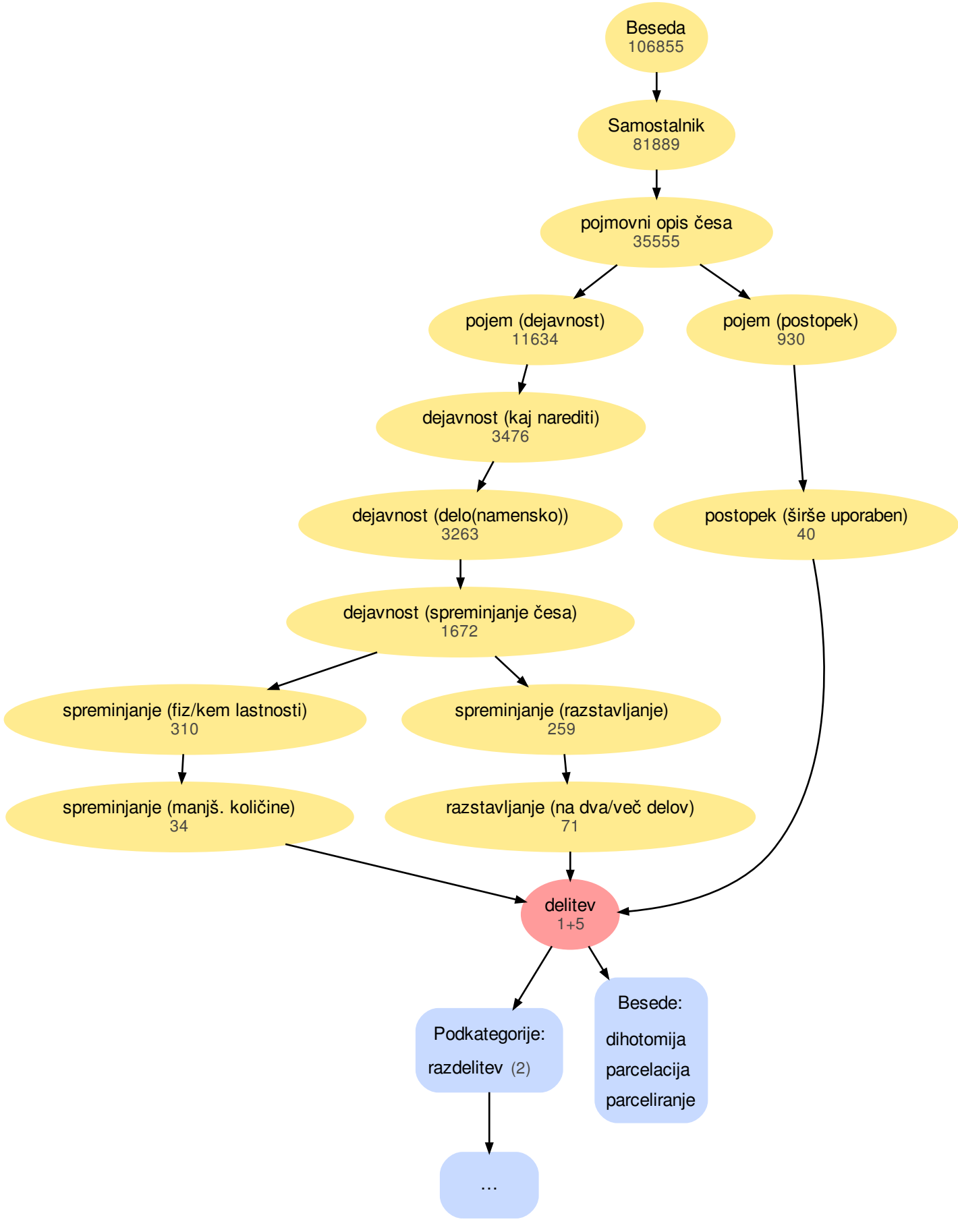
Beseda
106855
Samostalnik
81889
pojmovni opis česa
35555
pojem (dejavnost)
11634
pojem (postopek)
930
dejavnost (kaj narediti)
3476
dejavnost (delo(namensko))
3263
postopek (širše uporaben)
40
dejavnost (spreminjanje česa)
1672
spreminjanje (fiz/kem lastnosti)
310
spreminjanje (razstavljanje)
259
spreminjanje (manjš. količine)
34
razstavljanje (na dva/več delov)
71
delitev
1+5
Podkategorije:
razdelitev (2)
Besede:
dihotomija
parcelacija
parceliranje
...