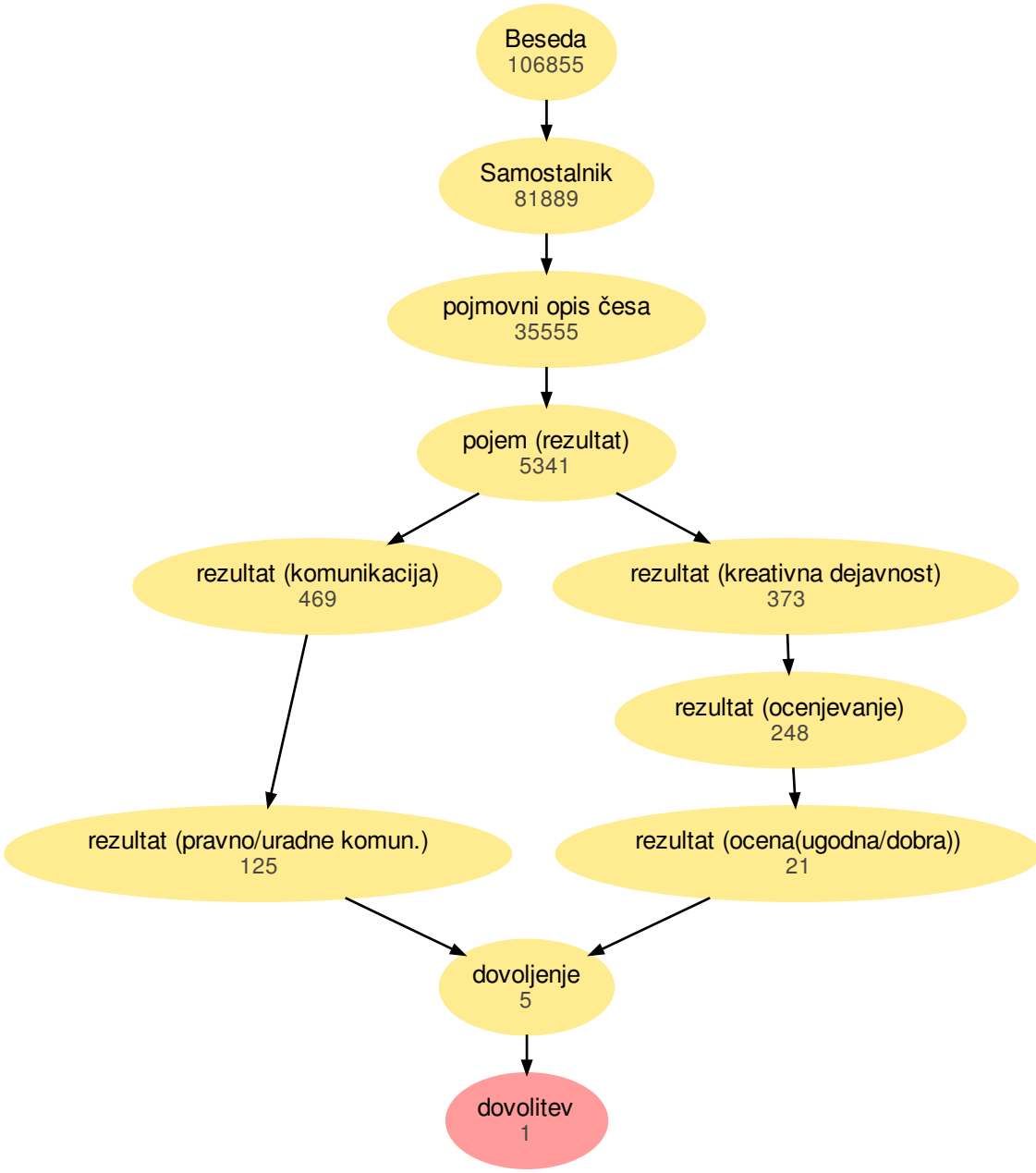
Beseda
106855
Samostalnik
81889
pojmovni opis česa
35555
pojem (rezultat)
5341
rezultat (komunikacija)
469
rezultat (kreativna dejavnost)
373
rezultat (ocenjevanje)
248
rezultat (pravno/uradne komun.)
125
rezultat (ocena(ugodna/dobra))
21
dovoljenje
5
dovolitev
1