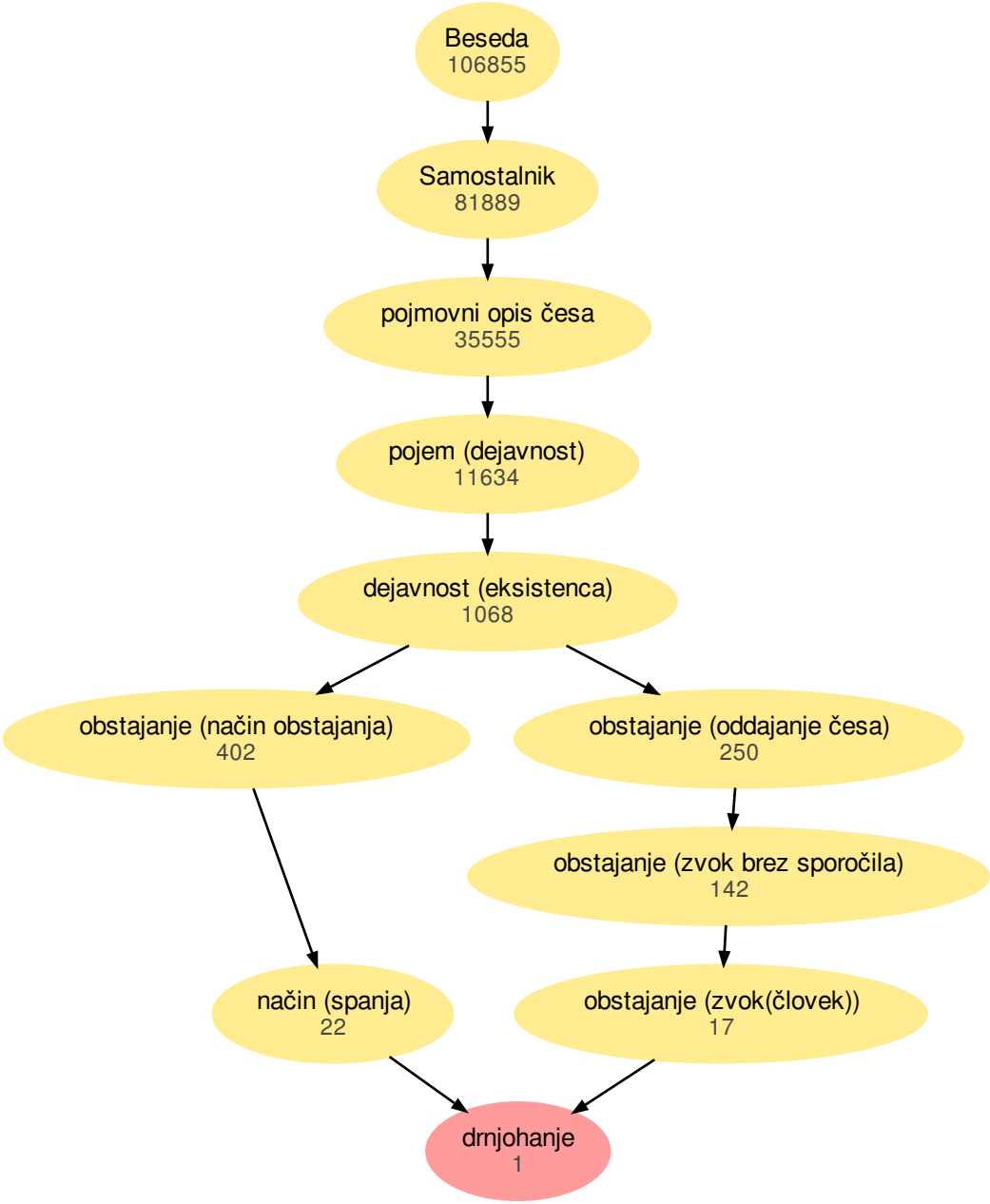
Beseda
106855
Samostalnik
81889
pojmovni opis česa
35555
pojem (dejavnost)
11634
dejavnost (eksistenca)
1068
obstajanje (način obstajanja)
402
obstajanje (oddajanje česa)
250
obstajanje (zvok brez sporočila)
142
način (spanja)
22
obstajanje (zvok(človek))
17
drnjohanje
1