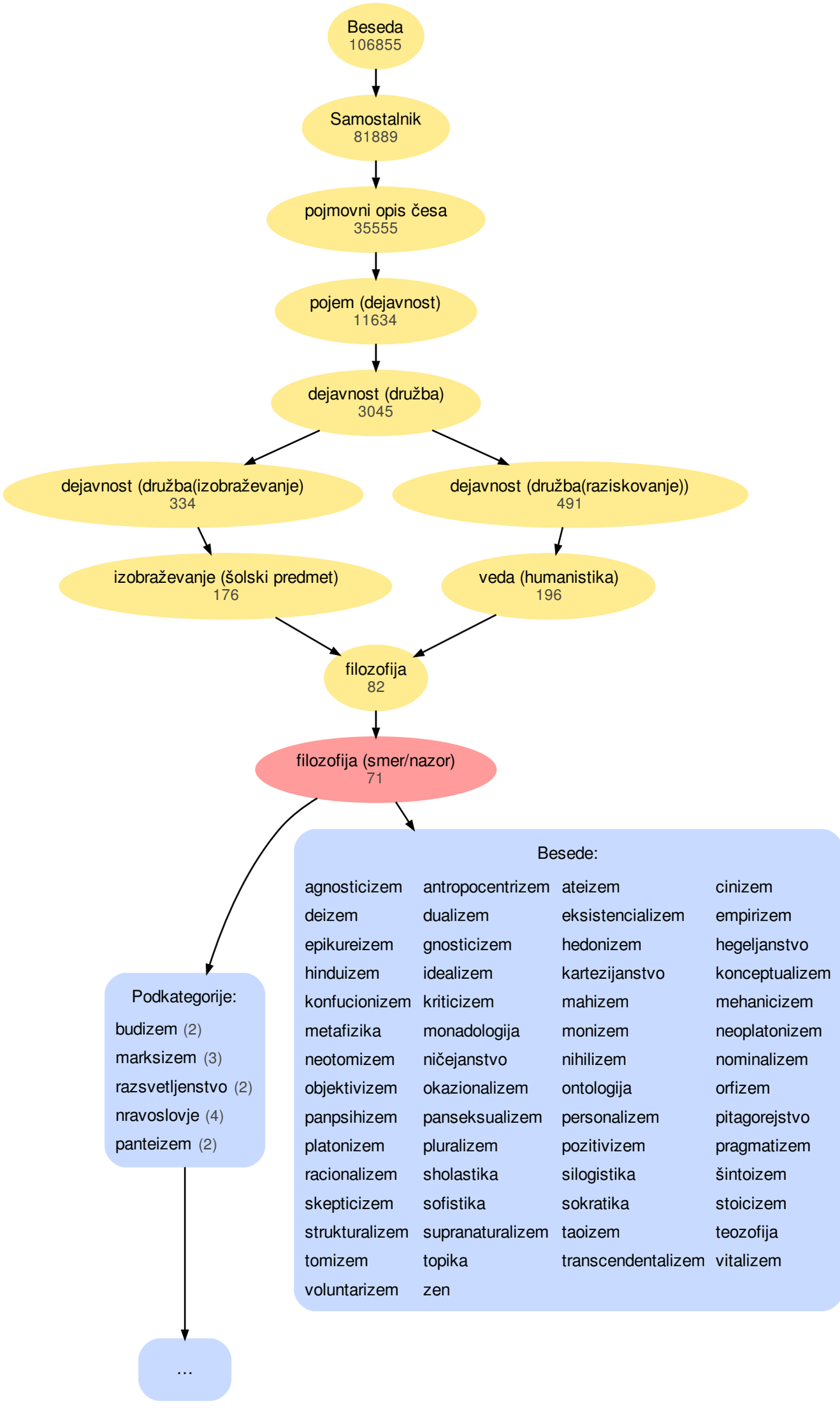
Beseda
106855
Samostalnik
81889
pojmovni opis česa
35555
pojem (dejavnost)
11634
dejavnost (družba)
3045
dejavnost (družba(izobraževanje)
334
dejavnost (družba(raziskovanje))
491
izobraževanje (šolski predmet)
176
veda (humanistika)
196
filozofija
82
filozofija (smer/nazor)
71
Besede:
agnosticizem
antropocentrizem
ateizem
cinizem
deizem
dualizem
eksistencializem
empirizem
epikureizem
gnosticizem
hedonizem
hegeljanstvo
hinduizem
idealizem
kartezijanstvo
konceptualizem
konfucionizem
kriticizem
mahizem
mehanicizem
metafizika
monadologija
monizem
neoplatonizem
neotomizem
ničejanstvo
nihilizem
nominalizem
objektivizem
okazionalizem
ontologija
orfizem
panpsihizem
panseksualizem
personalizem
pitagorejstvo
platonizem
pluralizem
pozitivizem
pragmatizem
racionalizem
sholastika
silogistika
šintoizem
skepticizem
sofistika
sokratika
stoicizem
strukturalizem
supranaturalizem
taoizem
teozofija
tomizem
topika
transcendentalizem
vitalizem
voluntarizem
zen
Podkategorije:
budizem (2)
marksizem (3)
razsvetljenstvo (2)
nravoslovje (4)
panteizem (2)
...