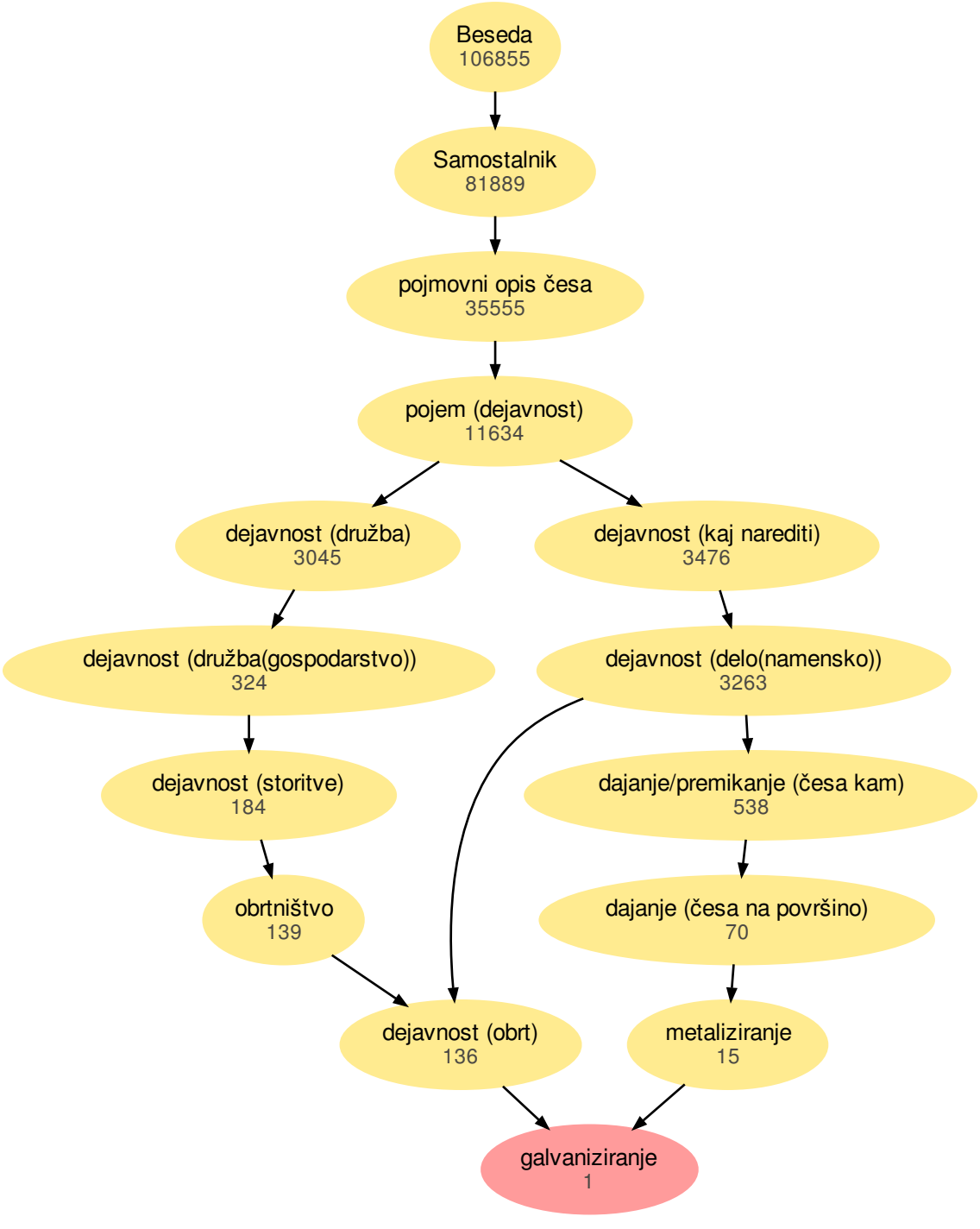
Beseda
106855
Samostalnik
81889
pojmovni opis česa
35555
pojem (dejavnost)
11634
dejavnost (družba)
3045
dejavnost (kaj narediti)
3476
dejavnost (družba(gospodarstvo))
324
dejavnost (delo(namensko))
3263
dejavnost (storitve)
184
dajanje/premikanje (česa kam)
538
obrtništvo
139
dajanje (česa na površino)
70
dejavnost (obrt)
136
metaliziranje
15
galvaniziranje
1