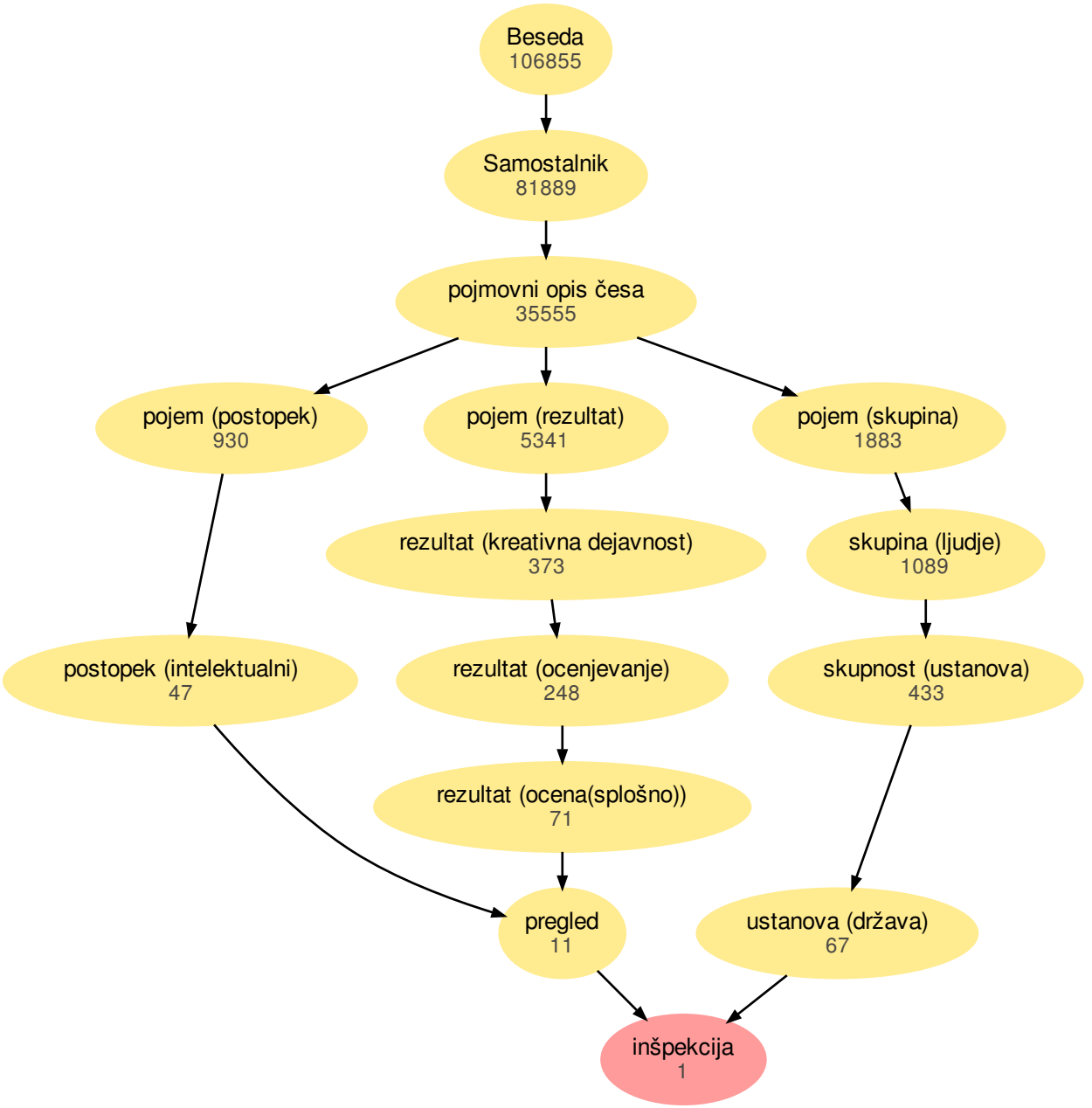
Beseda
106855
Samostalnik
81889
pojmovni opis česa
35555
pojem (postopek)
930
pojem (rezultat)
5341
pojem (skupina)
1883
rezultat (kreativna dejavnost)
373
skupina (ljudje)
1089
postopek (intelektualni)
47
rezultat (ocenjevanje)
248
skupnost (ustanova)
433
rezultat (ocena(splošno))
71
pregled
11
ustanova (država)
67
inšpekcija
1