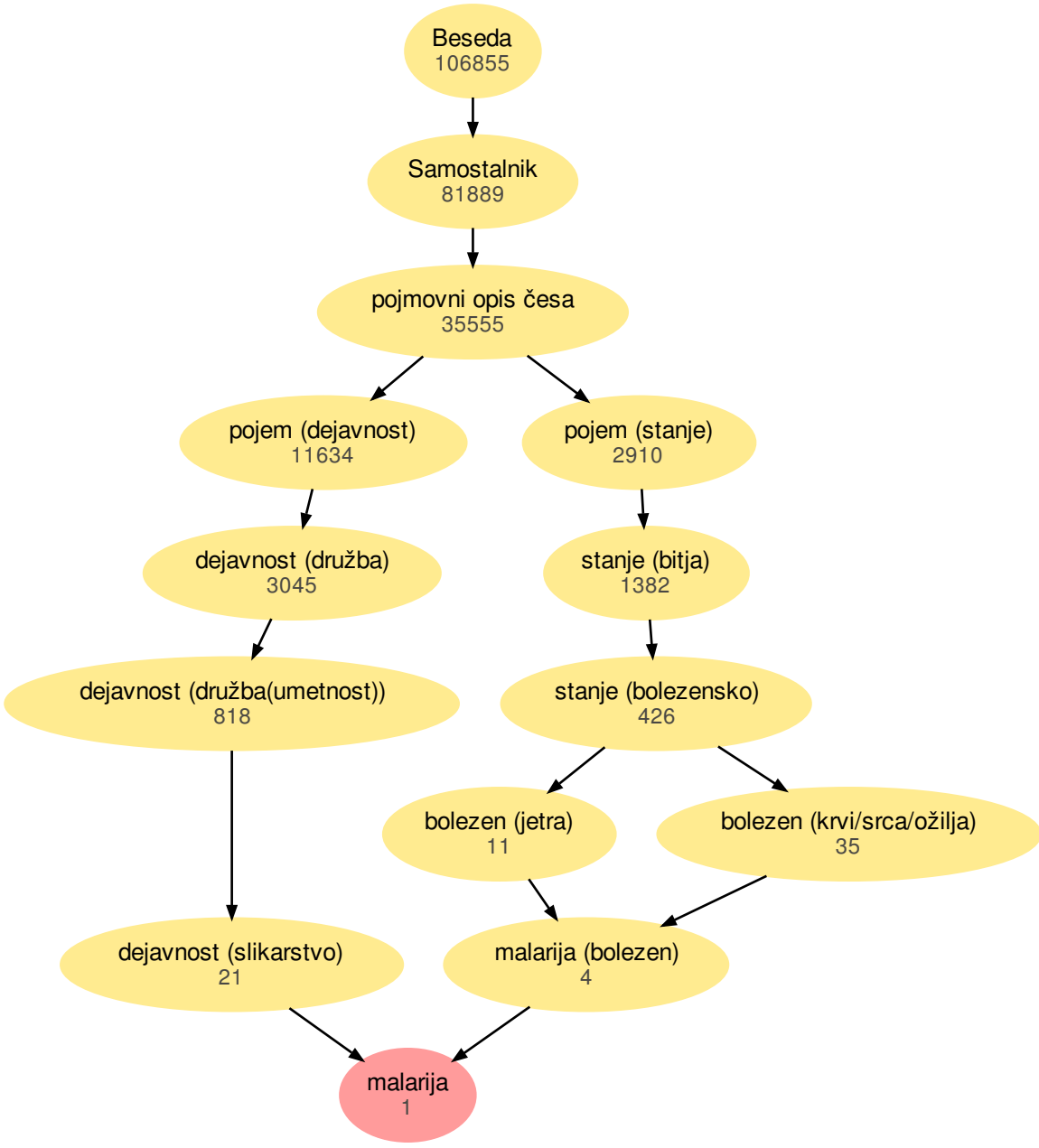
Beseda
106855
Samostalnik
81889
pojmovni opis česa
35555
pojem (dejavnost)
11634
pojem (stanje)
2910
dejavnost (družba)
3045
stanje (bitja)
1382
dejavnost (družba(umetnost))
818
stanje (bolezensko)
426
bolezen (jetra)
11
bolezen (krvi/srca/ožilja)
35
dejavnost (slikarstvo)
21
malarija (bolezen)
4
malarija
1