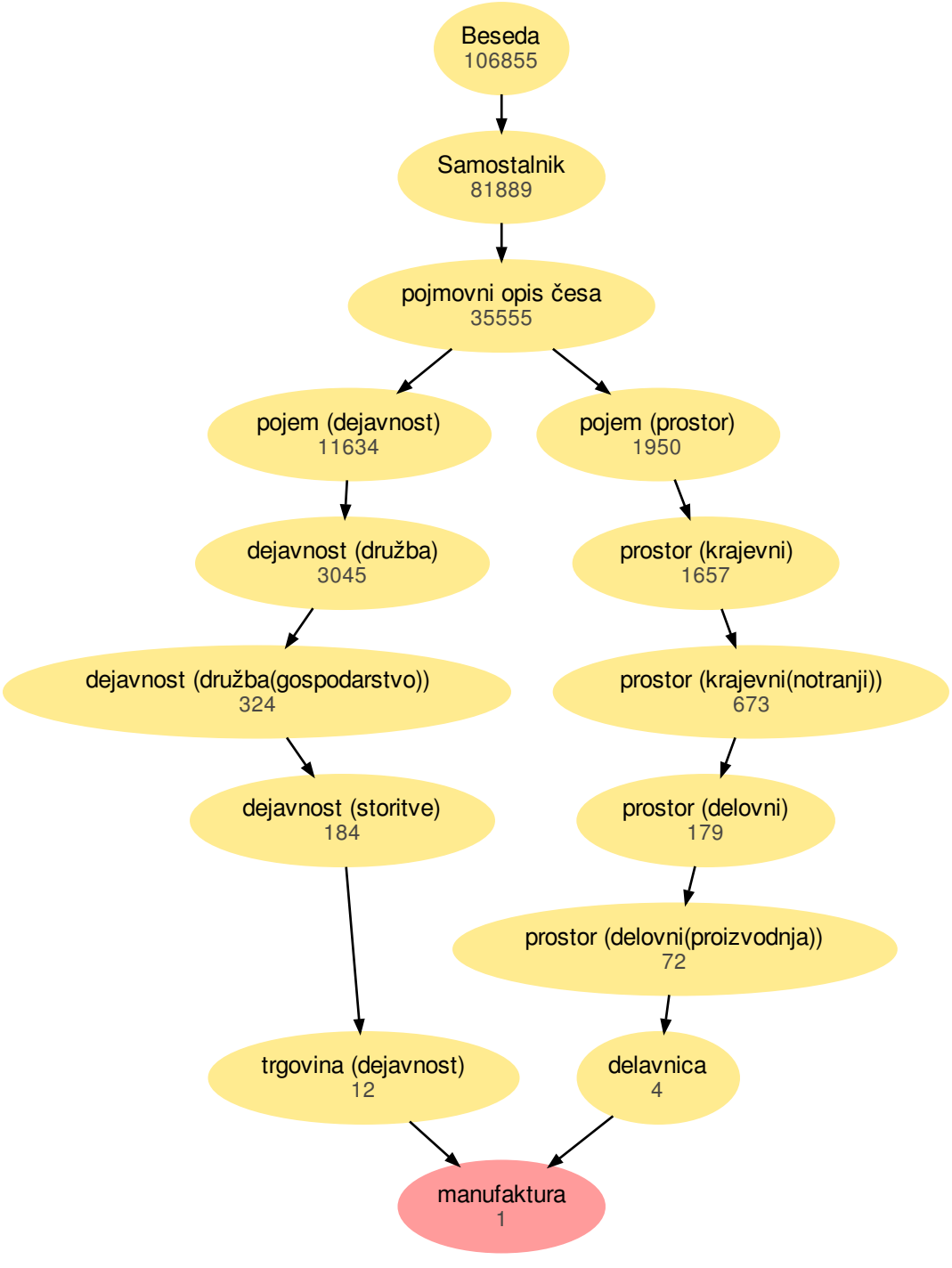
Beseda
106855
Samostalnik
81889
pojmovni opis česa
35555
pojem (dejavnost)
11634
pojem (prostor)
1950
dejavnost (družba)
3045
prostor (krajevni)
1657
dejavnost (družba(gospodarstvo))
324
prostor (krajevni(notranji))
673
dejavnost (storitve)
184
prostor (delovni)
179
prostor (delovni(proizvodnja))
72
trgovina (dejavnost)
12
delavnica
4
manufaktura
1