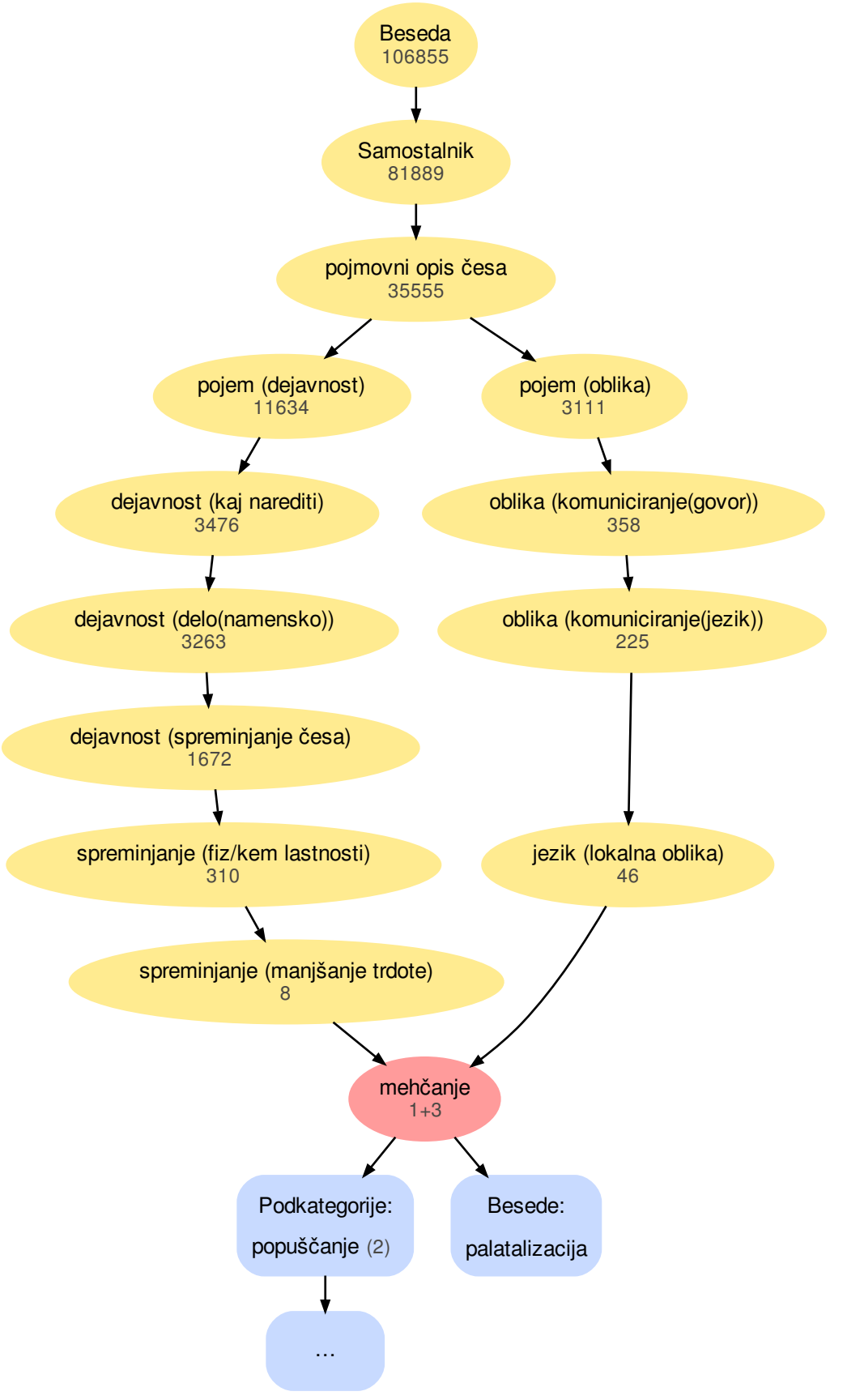
Beseda
106855
Samostalnik
81889
pojmovni opis česa
35555
pojem (dejavnost)
11634
pojem (oblika)
3111
dejavnost (kaj narediti)
3476
oblika (komuniciranje(govor))
358
dejavnost (delo(namensko))
3263
oblika (komuniciranje(jezik))
225
dejavnost (spreminjanje česa)
1672
spreminjanje (fiz/kem lastnosti)
310
jezik (lokalna oblika)
46
spreminjanje (manjšanje trdote)
8
mehčanje
1+3
Podkategorije:
popuščanje (2)
Besede:
palatalizacija
...