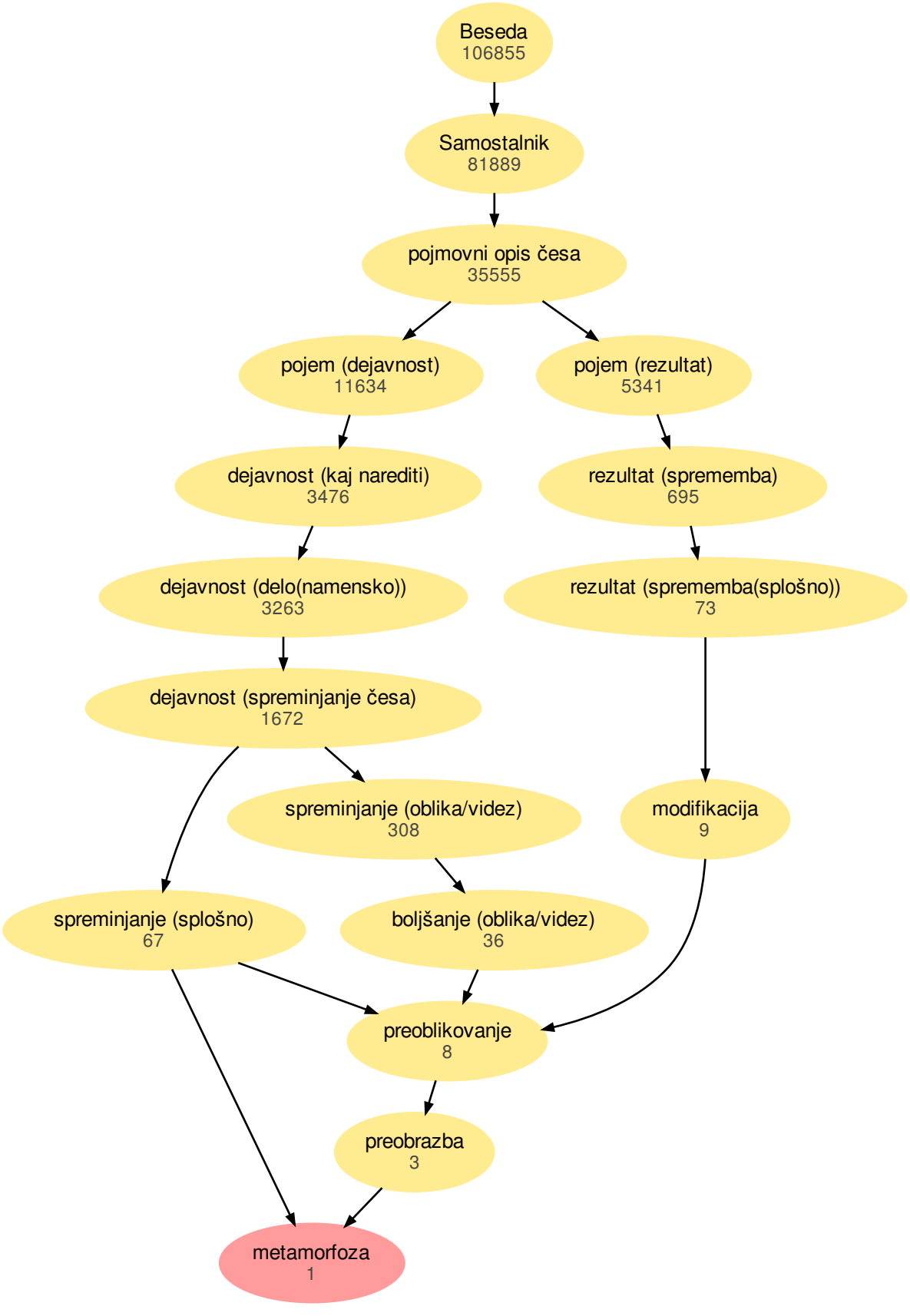
Beseda
106855
Samostalnik
81889
pojmovni opis česa
35555
pojem (dejavnost)
11634
pojem (rezultat)
5341
dejavnost (kaj narediti)
3476
rezultat (sprememba)
695
dejavnost (delo(namensko))
3263
rezultat (sprememba(splošno))
73
dejavnost (spreminjanje česa)
1672
spreminjanje (oblika/videz)
308
modifikacija
9
spreminjanje (splošno)
67
boljšanje (oblika/videz)
36
preoblikovanje
8
preobrazba
3
metamorfoza
1