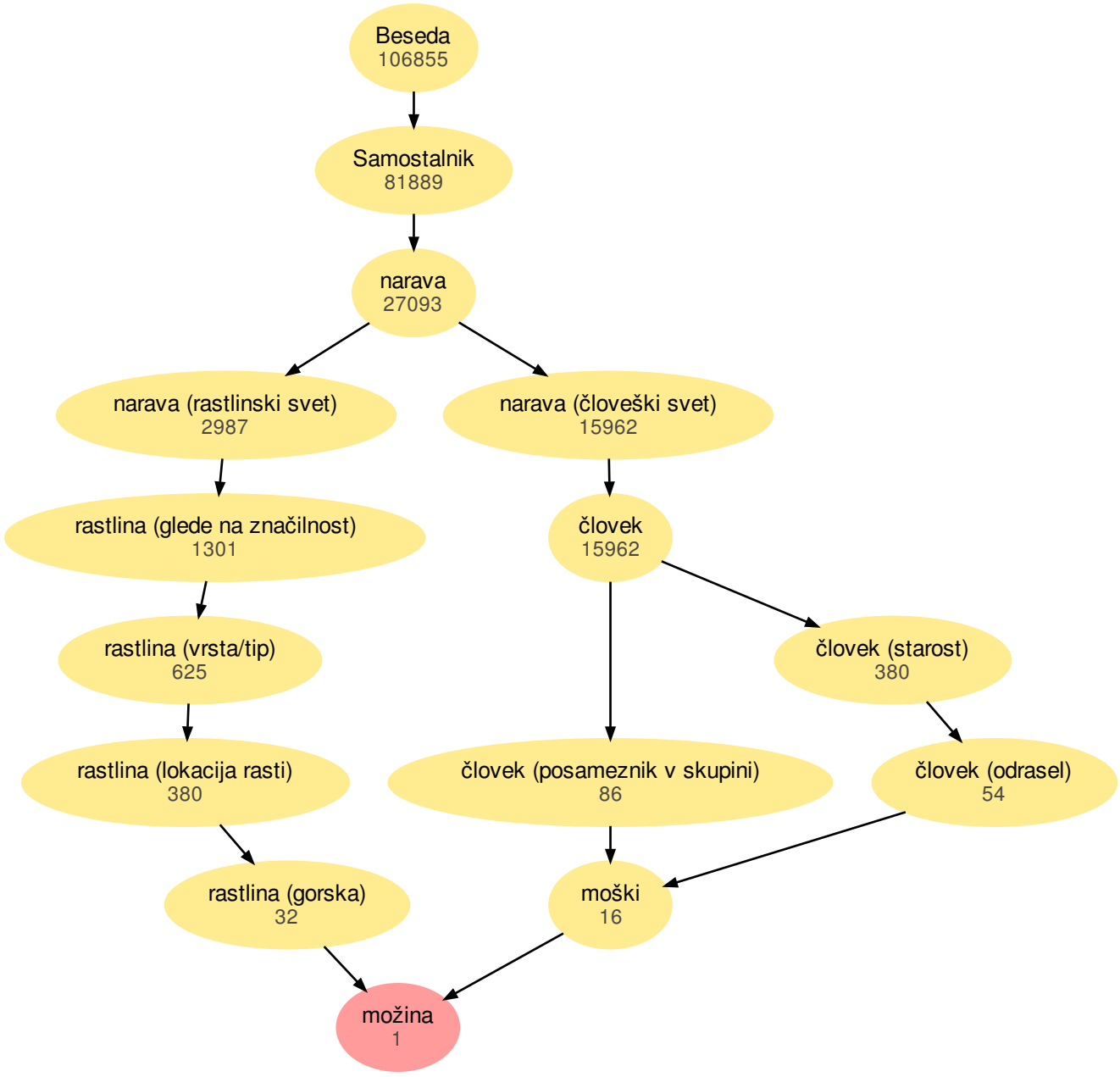
Beseda
106855
Samostalnik
81889
narava
27093
narava (rastlinski svet)
2987
narava (človeški svet)
15962
rastlina (glede na značilnost)
1301
človek
15962
rastlina (vrsta/tip)
625
človek (starost)
380
rastlina (lokacija rasti)
380
človek (posameznik v skupini)
86
človek (odrasel)
54
rastlina (gorska)
32
moški
16
možina
1