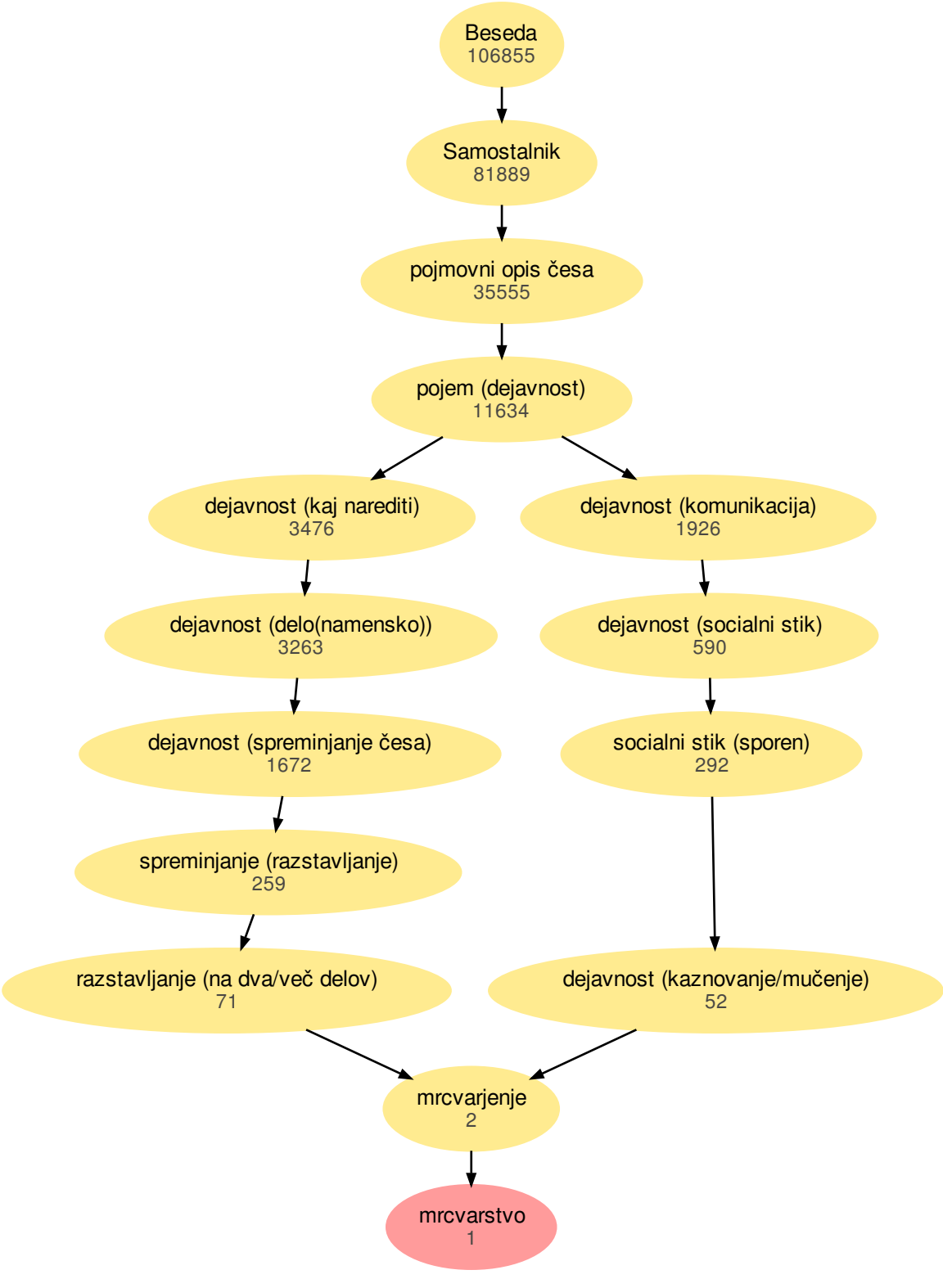
Beseda
106855
Samostalnik
81889
pojmovni opis česa
35555
pojem (dejavnost)
11634
dejavnost (kaj narediti)
3476
dejavnost (komunikacija)
1926
dejavnost (delo(namensko))
3263
dejavnost (socialni stik)
590
dejavnost (spreminjanje česa)
1672
socialni stik (sporen)
292
spreminjanje (razstavljanje)
259
razstavljanje (na dva/več delov)
71
dejavnost (kaznovanje/mučenje)
52
mrcvarjenje
2
mrcvarstvo
1