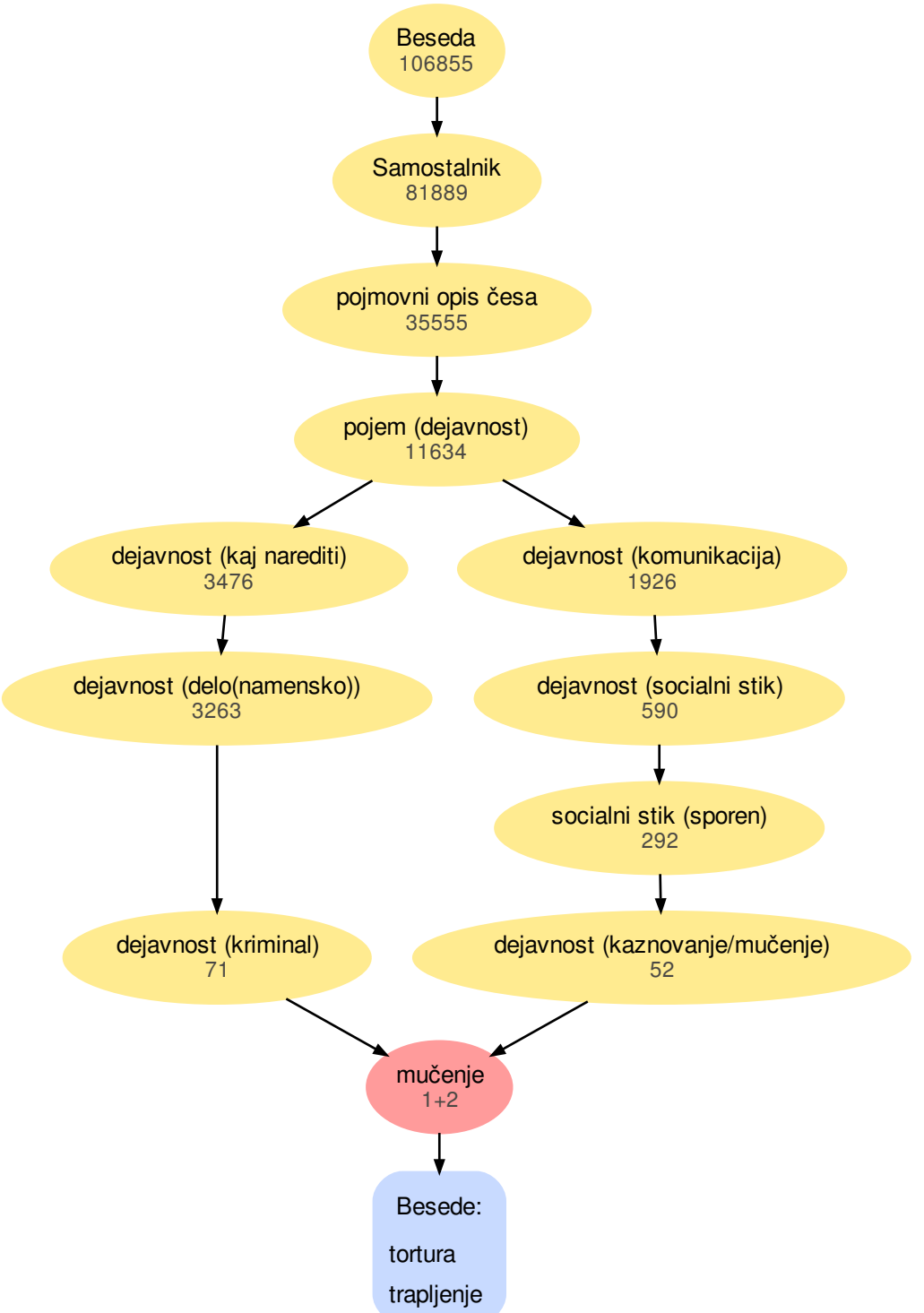
Beseda
106855
Samostalnik
81889
pojmovni opis česa
35555
pojem (dejavnost)
11634
dejavnost (kaj narediti)
3476
dejavnost (komunikacija)
1926
dejavnost (delo(namensko))
3263
dejavnost (socialni stik)
590
socialni stik (sporen)
292
dejavnost (kriminal)
71
dejavnost (kaznovanje/mučenje)
52
mučenje
1+2
Besede:
tortura
trapljenje