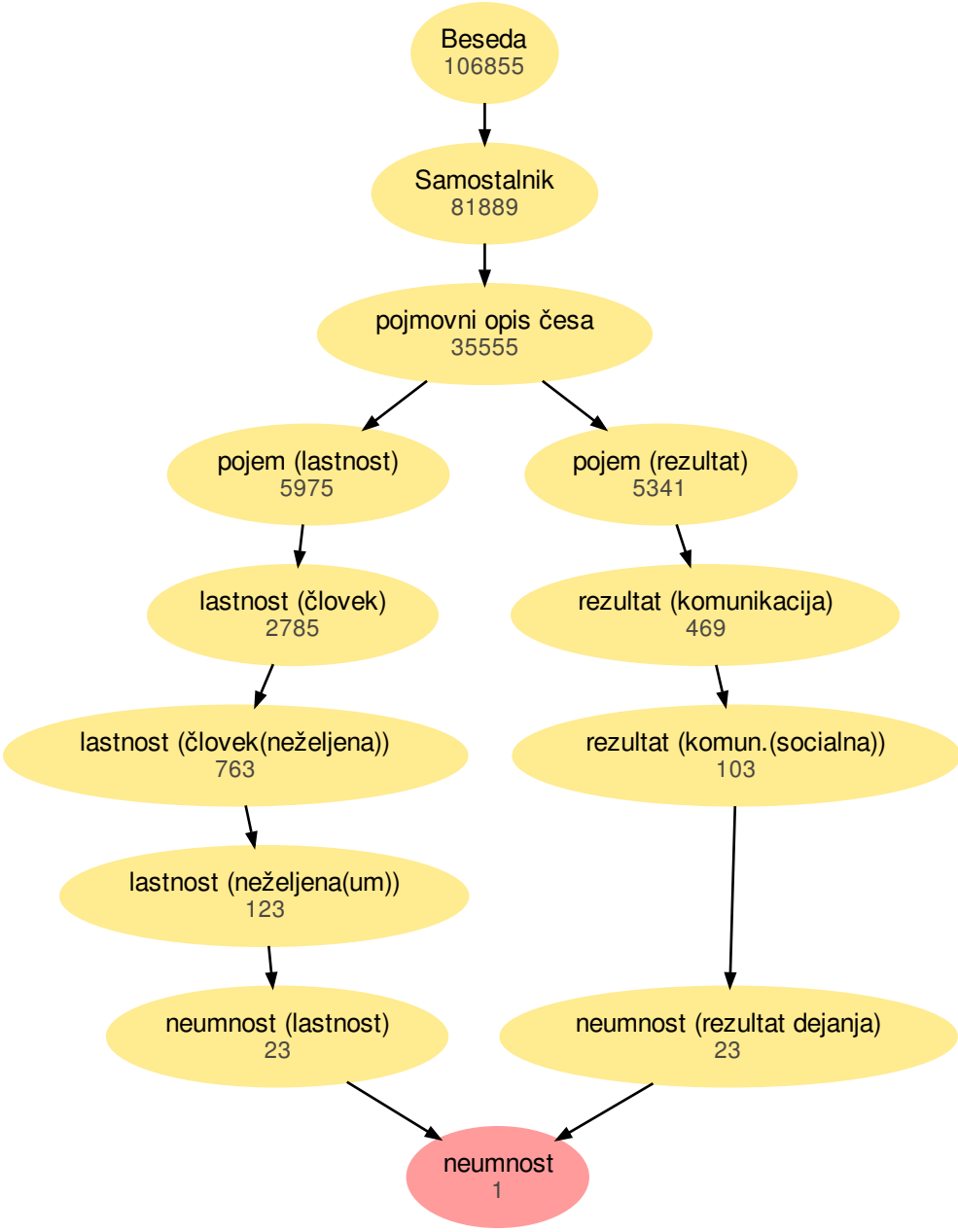
Beseda
106855
Samostalnik
81889
pojmovni opis česa
35555
pojem (lastnost)
5975
pojem (rezultat)
5341
lastnost (človek)
2785
rezultat (komunikacija)
469
lastnost (človek(neželjena))
763
rezultat (komun.(socialna))
103
lastnost (neželjena(um))
123
neumnost (lastnost)
23
neumnost (rezultat dejanja)
23
neumnost
1