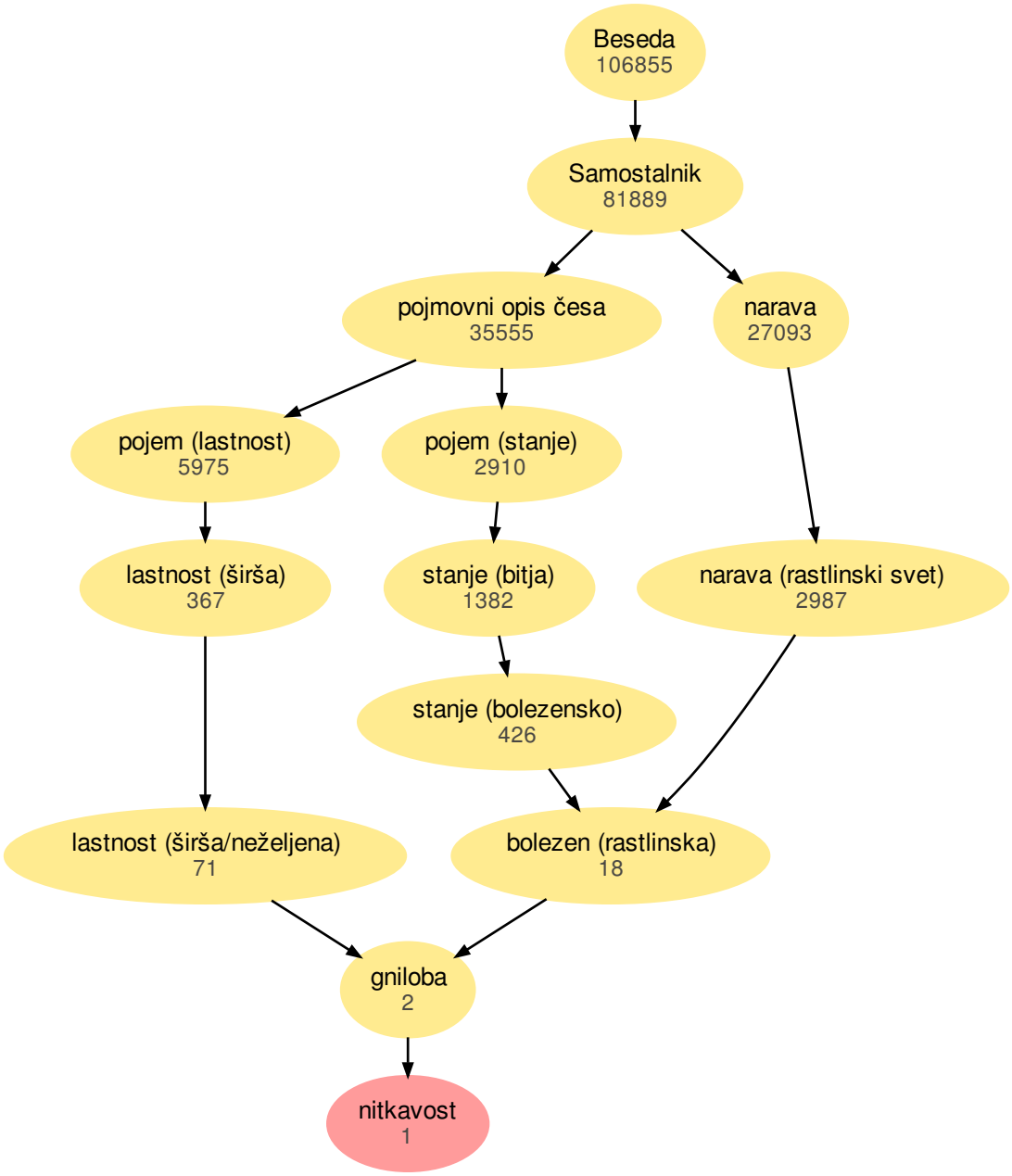
Beseda
106855
Samostalnik
81889
pojmovni opis česa
35555
narava
27093
pojem (lastnost)
5975
pojem (stanje)
2910
lastnost (širša)
367
stanje (bitja)
1382
narava (rastlinski svet)
2987
stanje (bolezensko)
426
lastnost (širša/neželjena)
71
bolezen (rastlinska)
18
gniloba
2
nitkavost
1