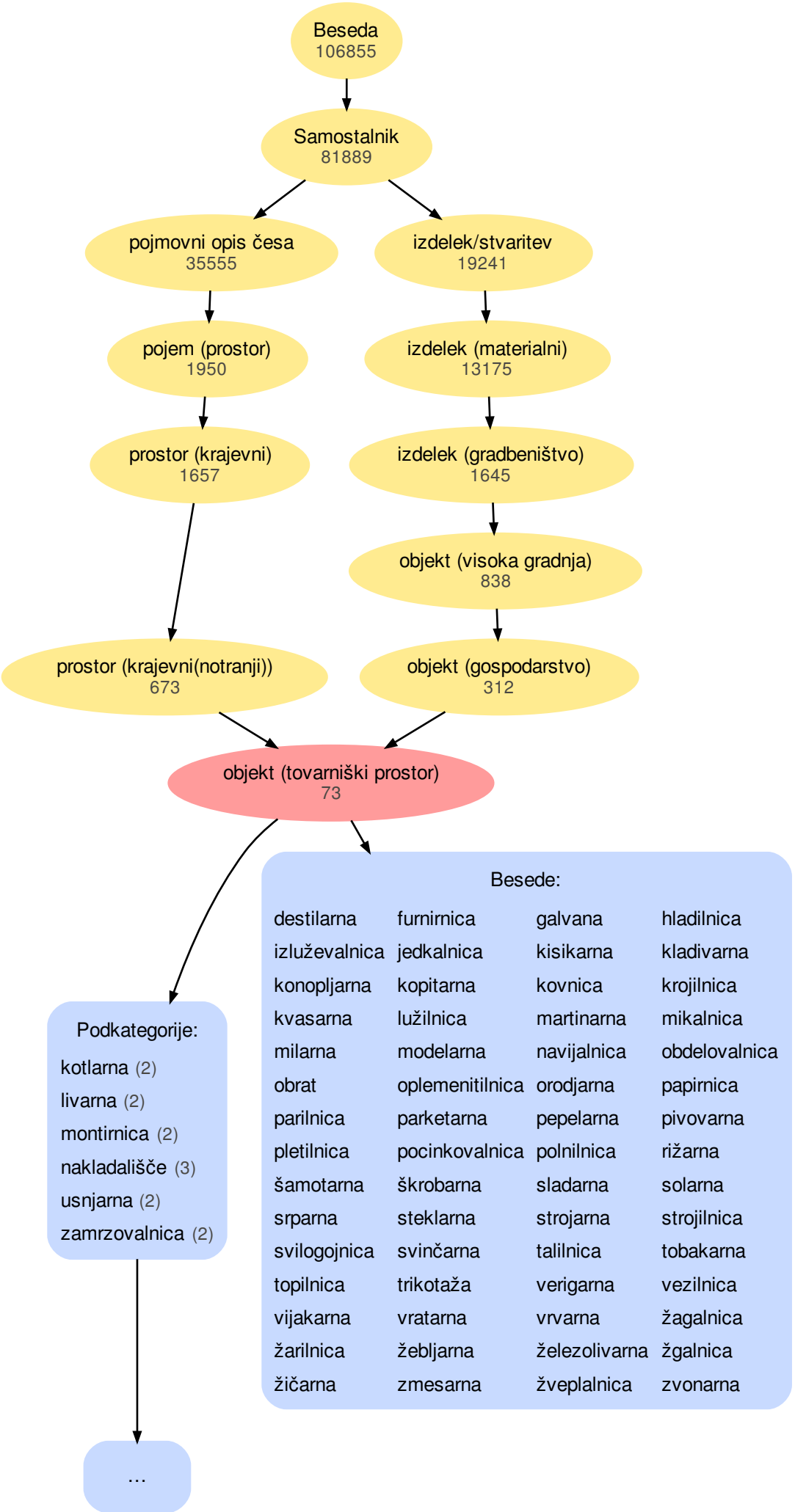
Beseda
106855
Samostalnik
81889
pojmovni opis česa
35555
izdelek/stvaritev
19241
pojem (prostor)
1950
izdelek (materialni)
13175
prostor (krajevni)
1657
izdelek (gradbeništvo)
1645
objekt (visoka gradnja)
838
prostor (krajevni(notranji))
673
objekt (gospodarstvo)
312
objekt (tovarniški prostor)
73
Podkategorije:
kotlarna (2)
livarna (2)
montirnica (2)
nakladališče (3)
usnjarna (2)
zamrzovalnica (2)
...
Besede:
destilarna
furnirnica
galvana
hladilnica
izluževalnica
jedkalnica
kisikarna
kladivarna
konopljarna
kopitarna
kovnica
krojilnica
kvasarna
lužilnica
martinarna
mikalnica
milarna
modelarna
navijalnica
obdelovalnica
obrat
oplemenitilnica
orodjarna
papirnica
parilnica
parketarna
pepelarna
pivovarna
pletilnica
pocinkovalnica
polnilnica
rižarna
šamotarna
škrobarna
sladarna
solarna
srparna
steklarna
strojarna
strojilnica
svilogojnica
svinčarna
talilnica
tobakarna
topilnica
trikotaža
verigarna
vezilnica
vijakarna
vratarna
vrvarna
žagalnica
žarilnica
žebljarna
železolivarna
žgalnica
žičarna
zmesarna
žveplalnica
zvonarna