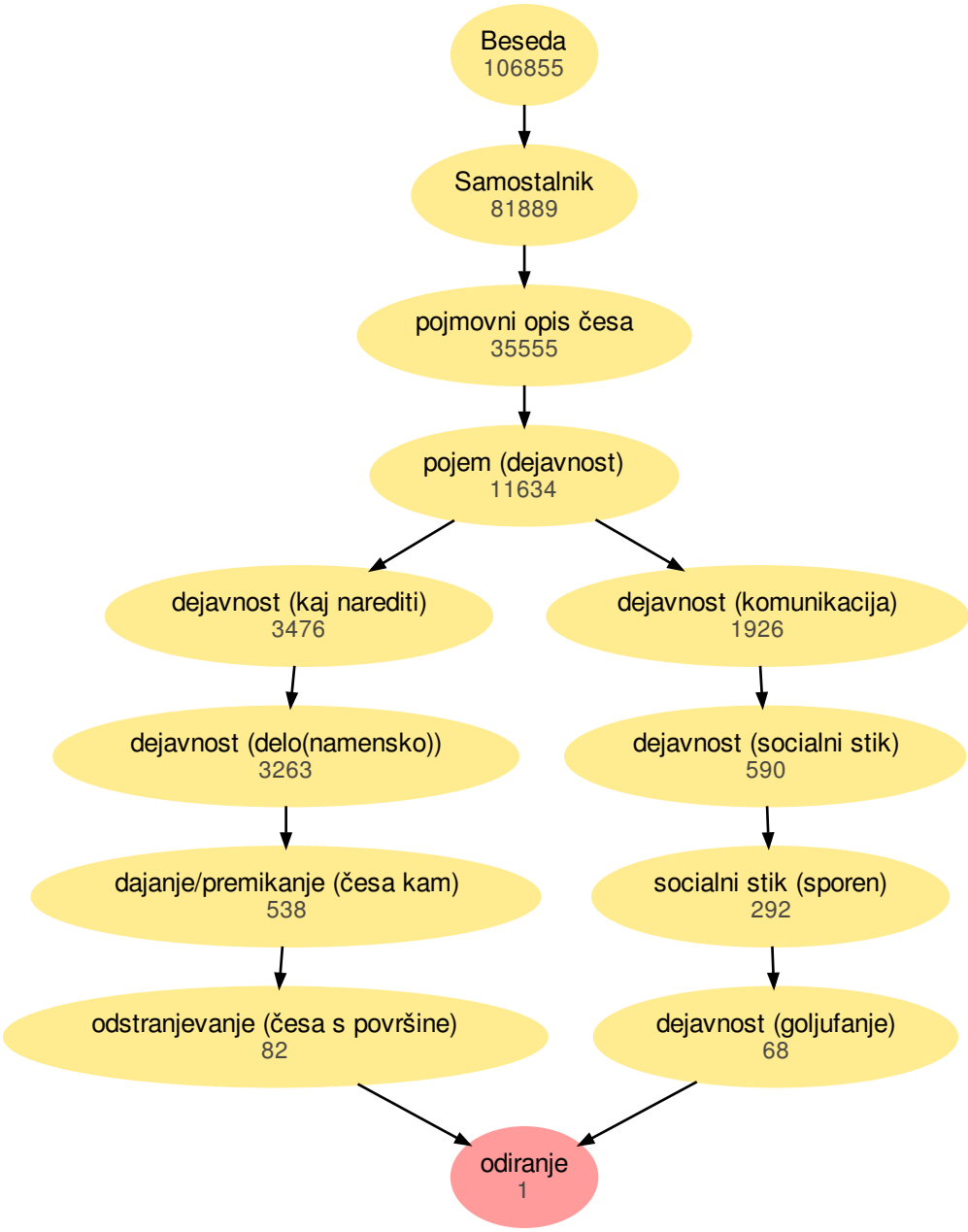
Beseda
106855
Samostalnik
81889
pojmovni opis česa
35555
pojem (dejavnost)
11634
dejavnost (kaj narediti)
3476
dejavnost (komunikacija)
1926
dejavnost (delo(namensko))
3263
dejavnost (socialni stik)
590
dajanje/premikanje (česa kam)
538
socialni stik (sporen)
292
odstranjevanje (česa s površine)
82
dejavnost (goljufanje)
68
odiranje
1