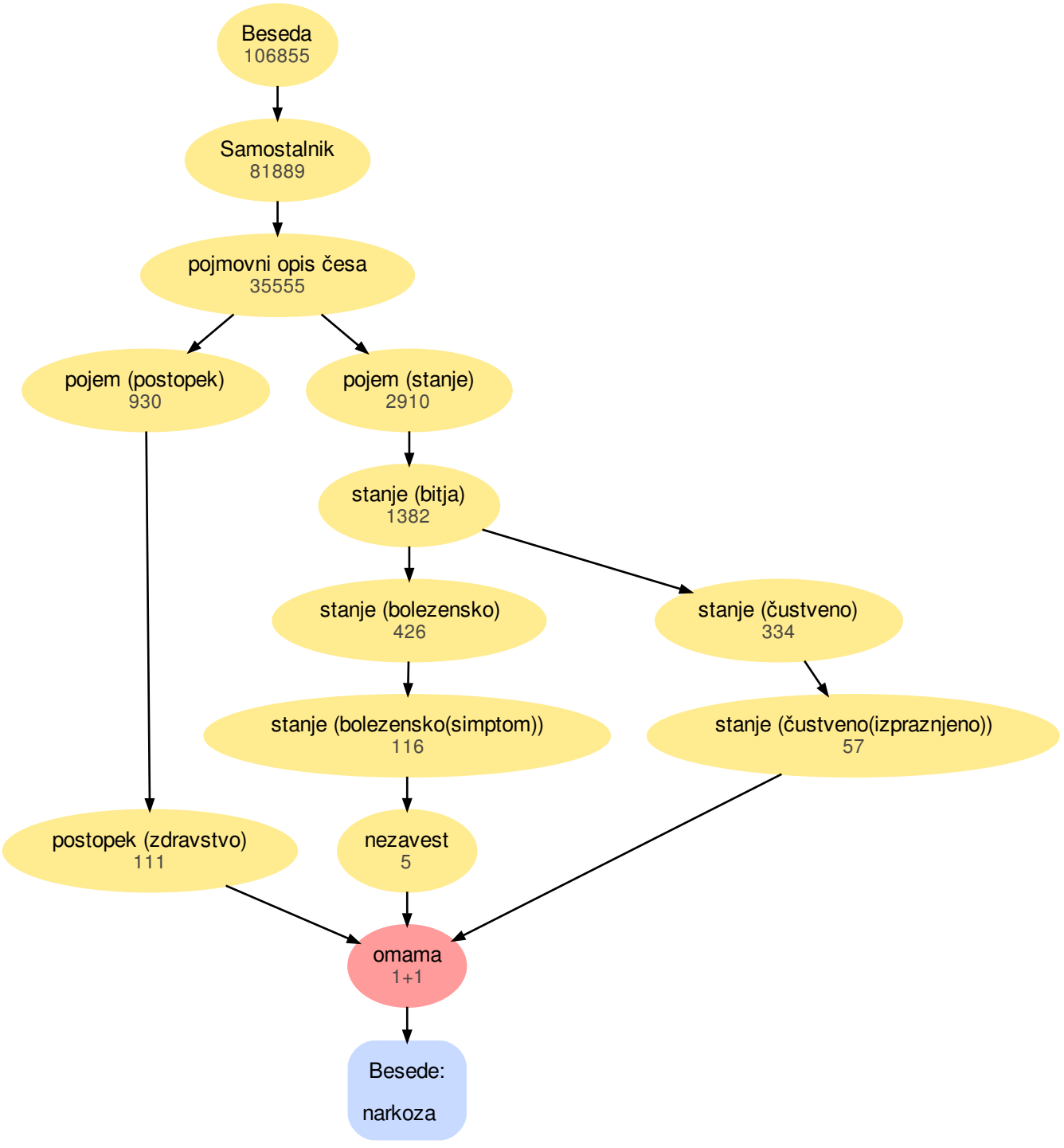
Beseda
106855
Samostalnik
81889
pojmovni opis česa
35555
pojem (postopek)
930
pojem (stanje)
2910
stanje (bitja)
1382
stanje (bolezensko)
426
stanje (čustveno)
334
stanje (bolezensko(simptom))
116
stanje (čustveno(izpraznjeno))
57
postopek (zdravstvo)
111
nezavest
5
omama
1+1
Besede:
narkoza