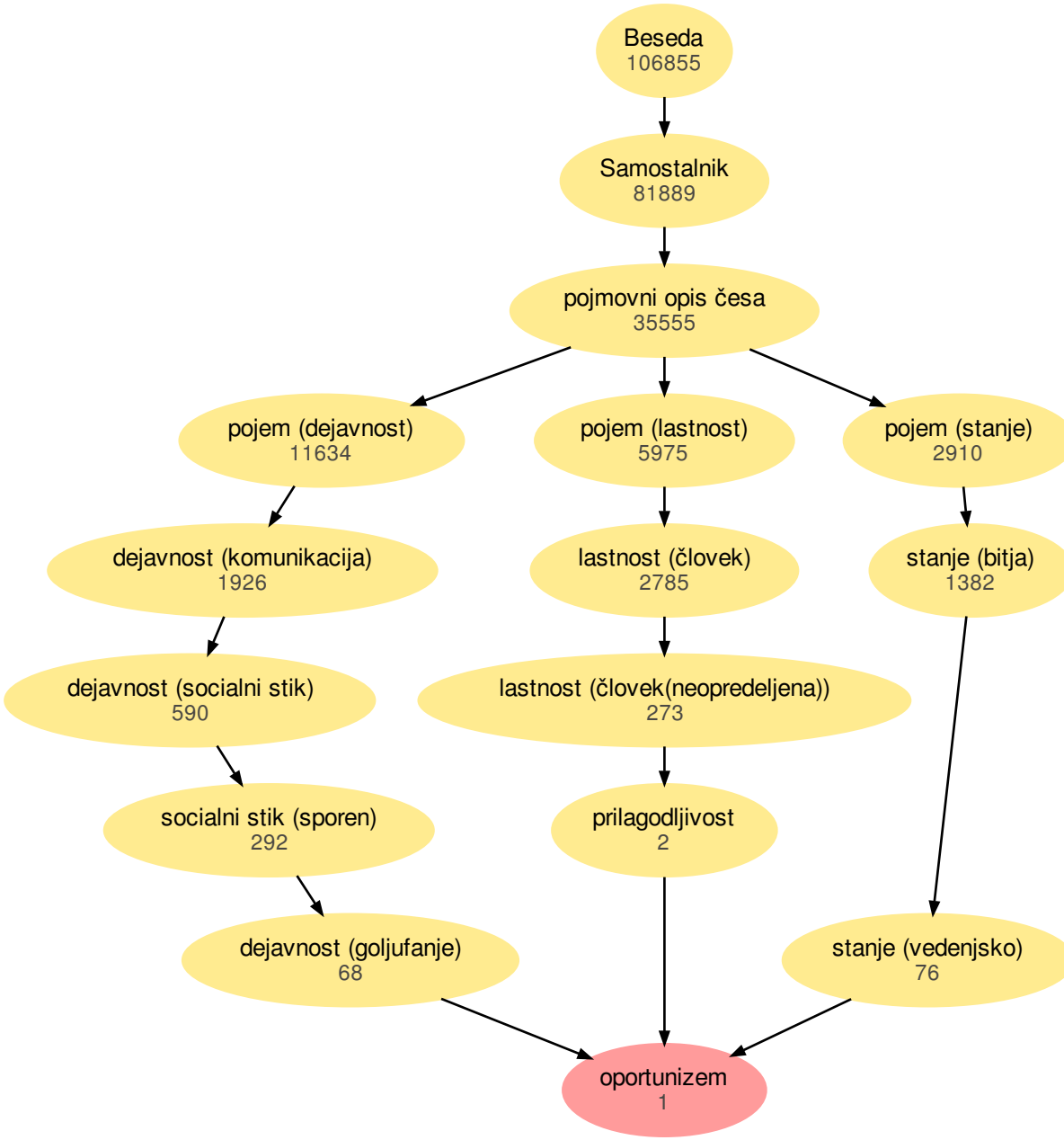
Beseda
106855
Samostalnik
81889
pojmovni opis česa
35555
pojem (dejavnost)
11634
pojem (lastnost)
5975
pojem (stanje)
2910
dejavnost (komunikacija)
1926
lastnost (človek)
2785
stanje (bitja)
1382
dejavnost (socialni stik)
590
lastnost (človek(neopredeljena))
273
socialni stik (sporen)
292
prilagodljivost
2
dejavnost (goljufanje)
68
stanje (vedenjsko)
76
oportunizem
1