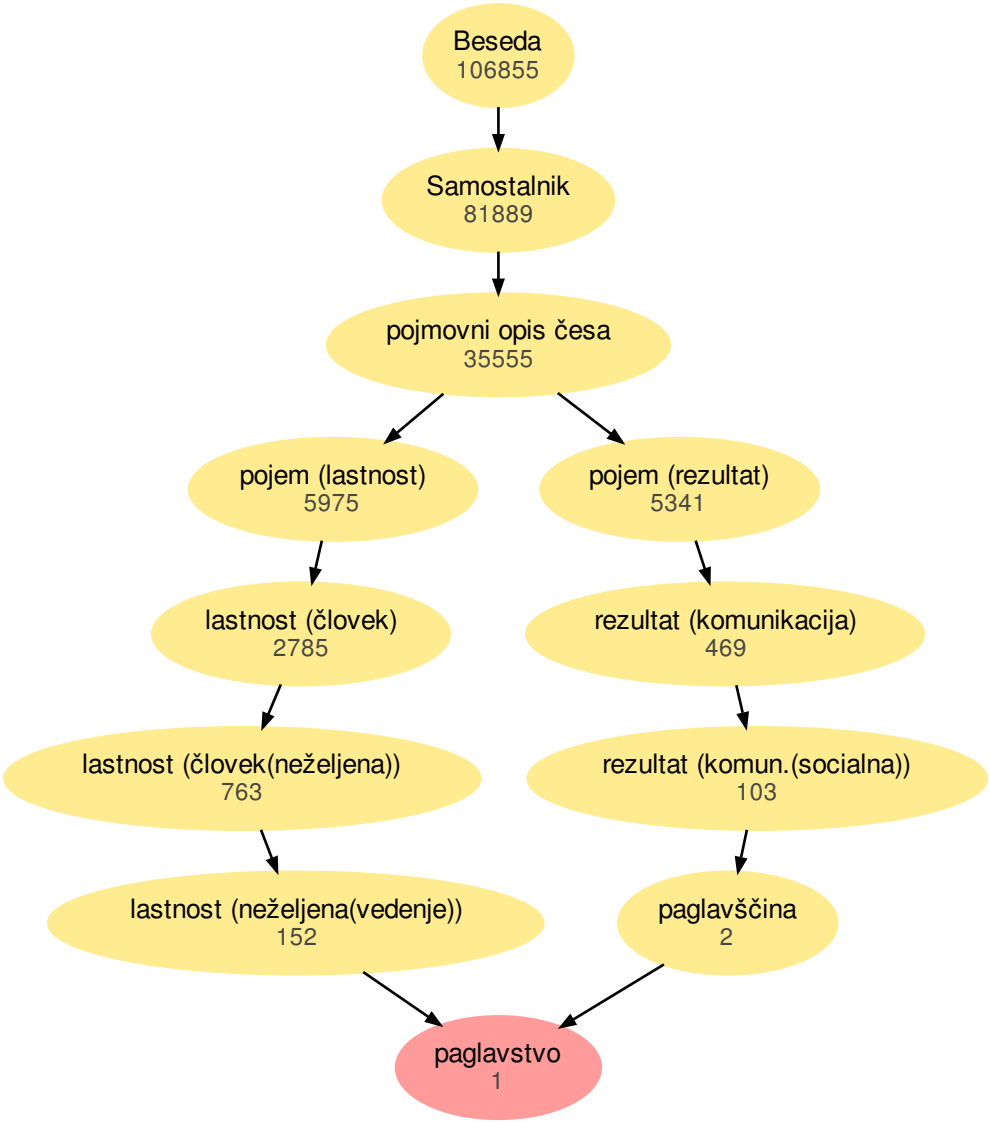
Beseda
106855
Samostalnik
81889
pojmovni opis česa
35555
pojem (lastnost)
5975
pojem (rezultat)
5341
lastnost (človek)
2785
rezultat (komunikacija)
469
lastnost (človek(neželjena))
763
rezultat (komun.(socialna))
103
lastnost (neželjena(vedenje))
152
paglavščina
2
paglavstvo
1