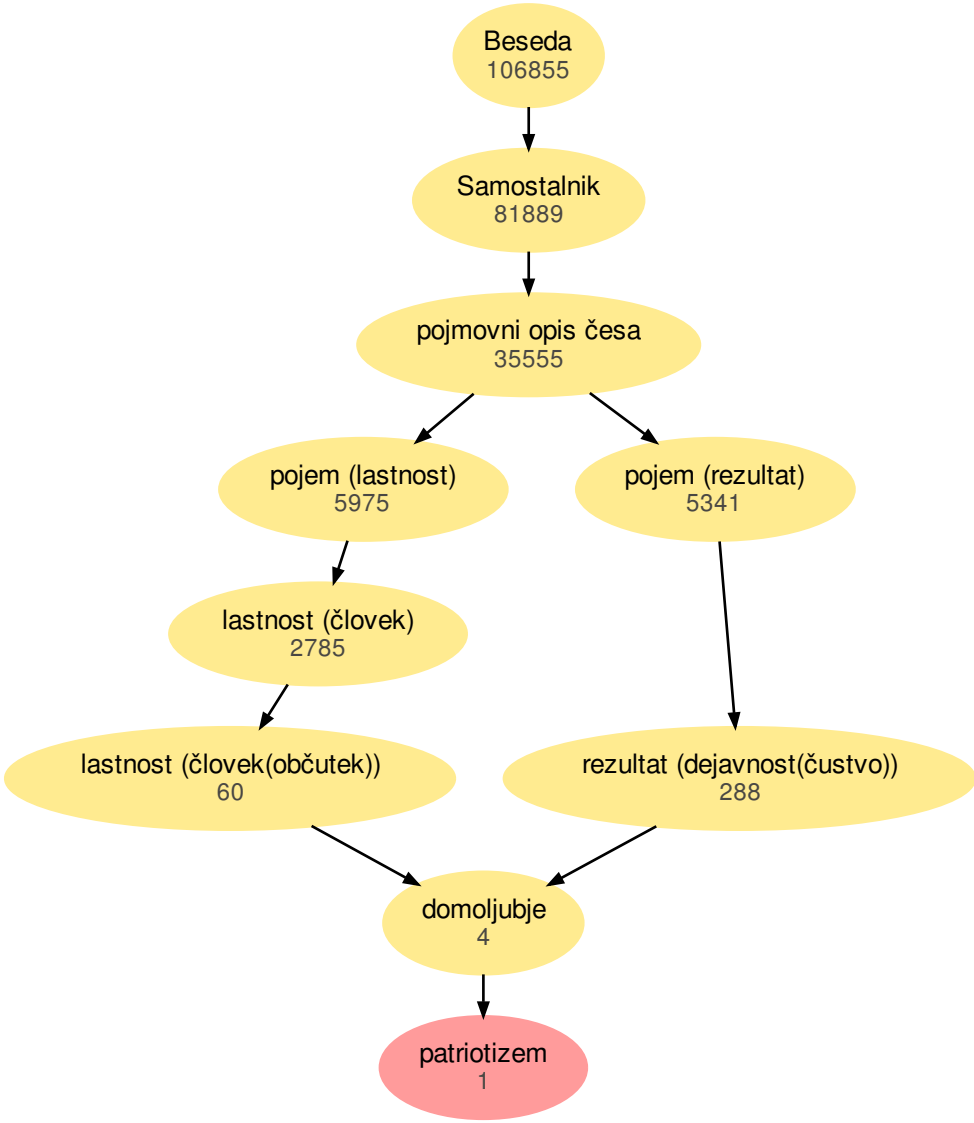
Beseda
106855
Samostalnik
81889
pojmovni opis česa
35555
pojem (lastnost)
5975
pojem (rezultat)
5341
lastnost (človek)
2785
lastnost (človek(občutek))
60
rezultat (dejavnost(čustvo))
288
domoljubje
4
patriotizem
1