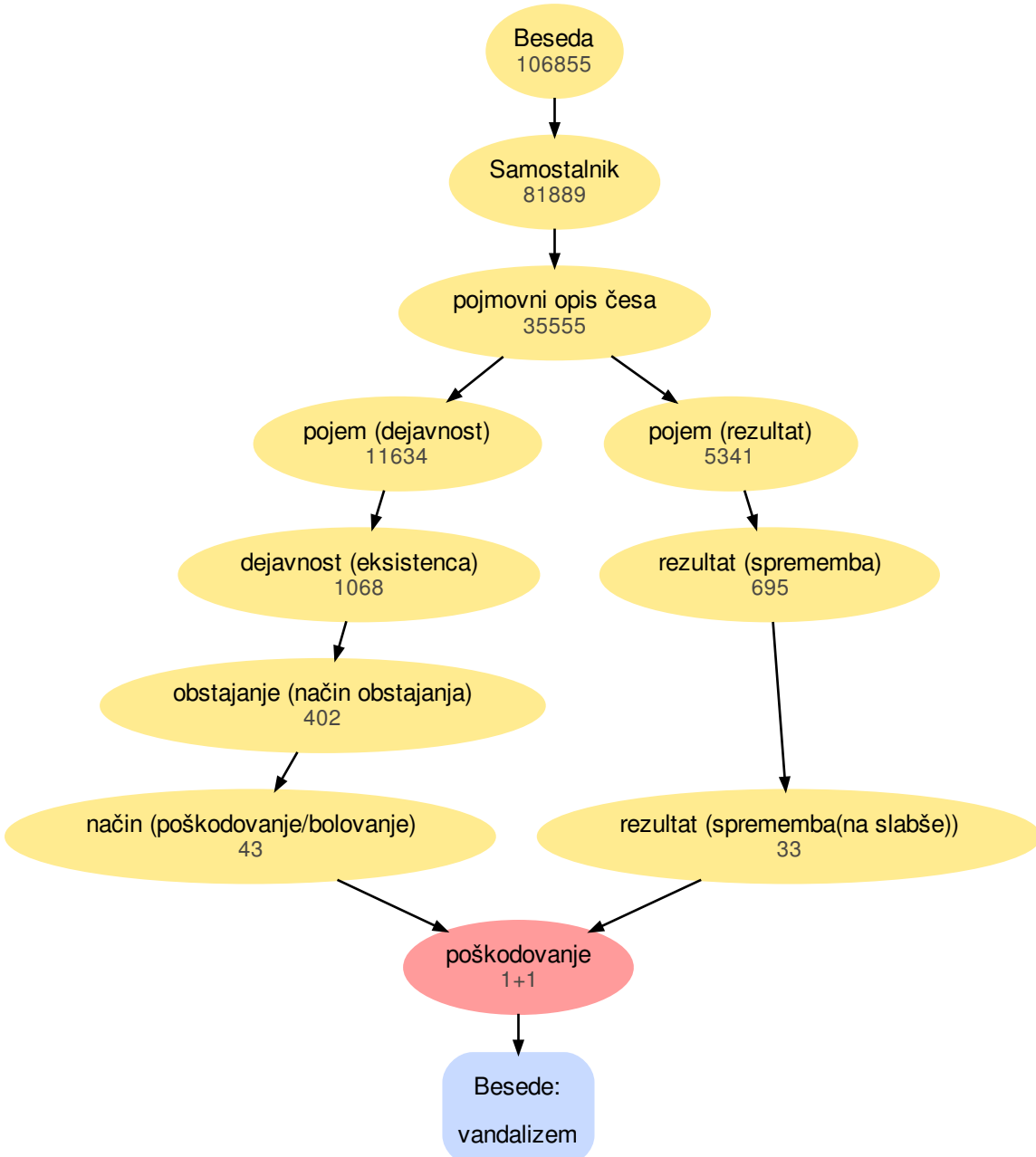
Beseda
106855
Samostalnik
81889
pojmovni opis česa
35555
pojem (dejavnost)
11634
pojem (rezultat)
5341
dejavnost (eksistenca)
1068
rezultat (sprememba)
695
obstajanje (način obstajanja)
402
način (poškodovanje/bolovanje)
43
rezultat (sprememba(na slabše))
33
poškodovanje
1+1
Besede:
vandalizem