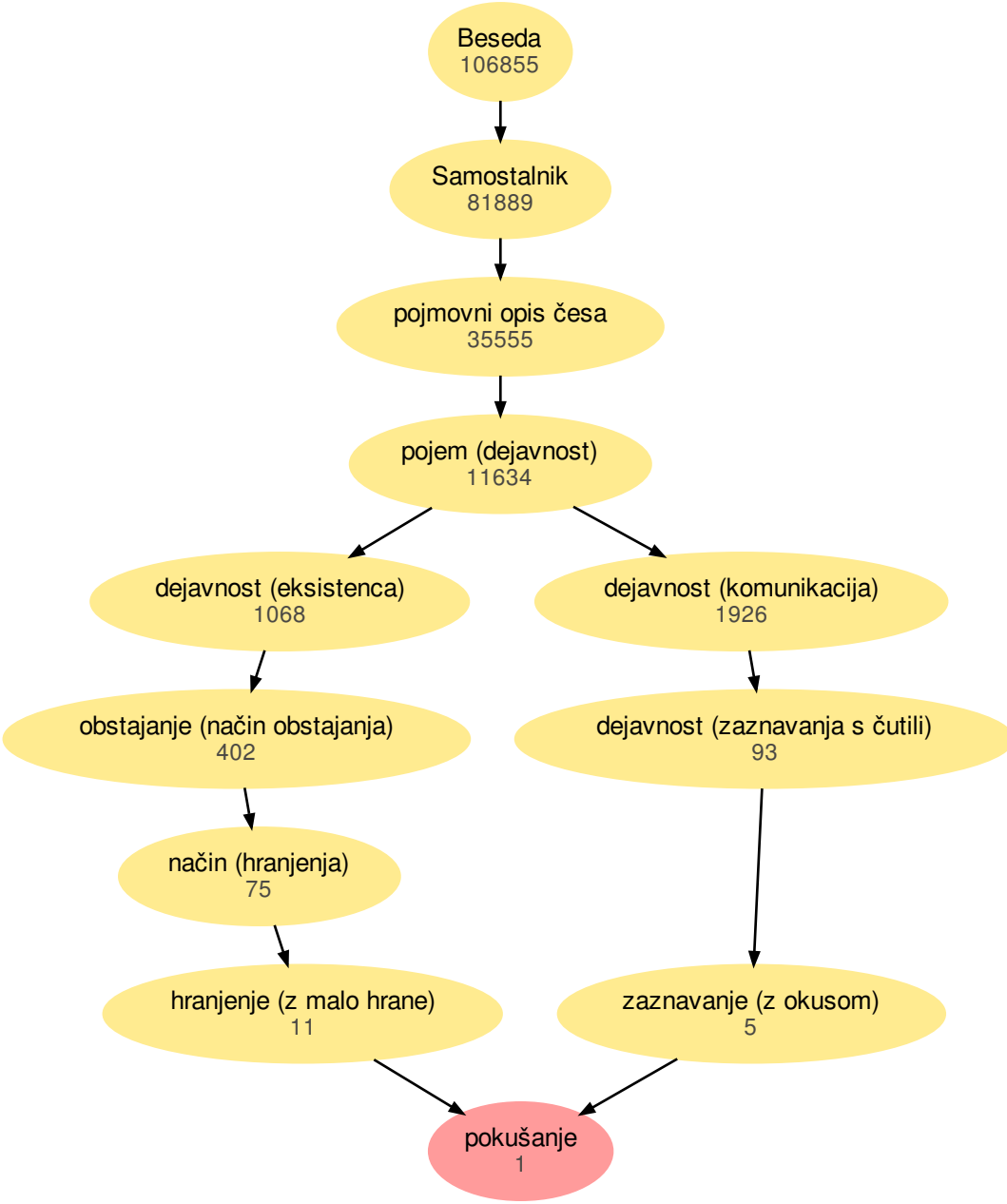
Beseda
106855
Samostalnik
81889
pojmovni opis česa
35555
pojem (dejavnost)
11634
dejavnost (eksistenca)
1068
dejavnost (komunikacija)
1926
obstajanje (način obstajanja)
402
dejavnost (zaznavanja s čutili)
93
način (hranjenja)
75
hranjenje (z malo hrane)
11
zaznavanje (z okusom)
5
pokušanje
1