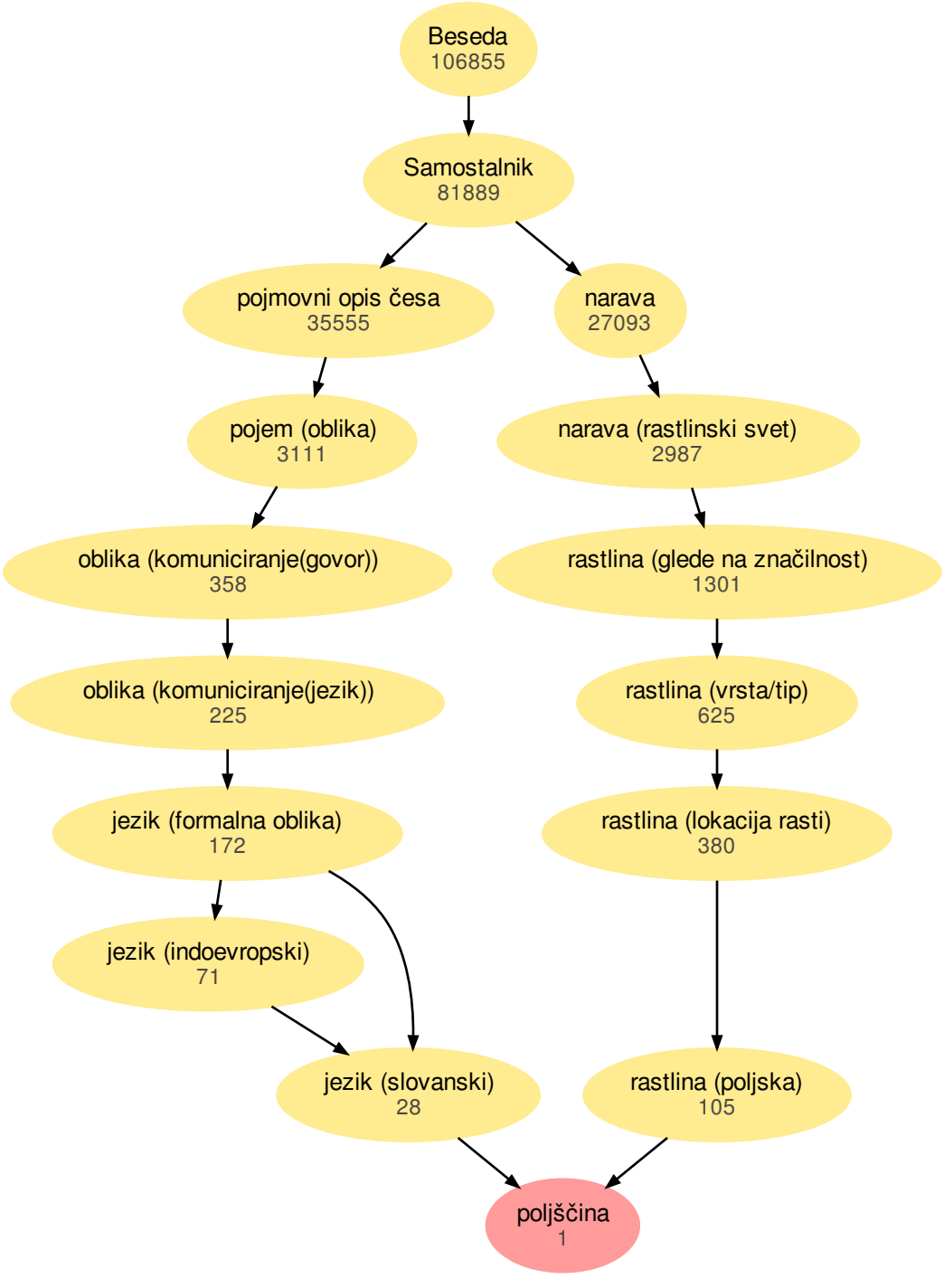
Beseda
106855
Samostalnik
81889
pojmovni opis česa
35555
narava
27093
pojem (oblika)
3111
narava (rastlinski svet)
2987
oblika (komuniciranje(govor))
358
rastlina (glede na značilnost)
1301
oblika (komuniciranje(jezik))
225
rastlina (vrsta/tip)
625
jezik (formalna oblika)
172
rastlina (lokacija rasti)
380
jezik (indoevropski)
71
jezik (slovanski)
28
rastlina (poljska)
105
poljščina
1