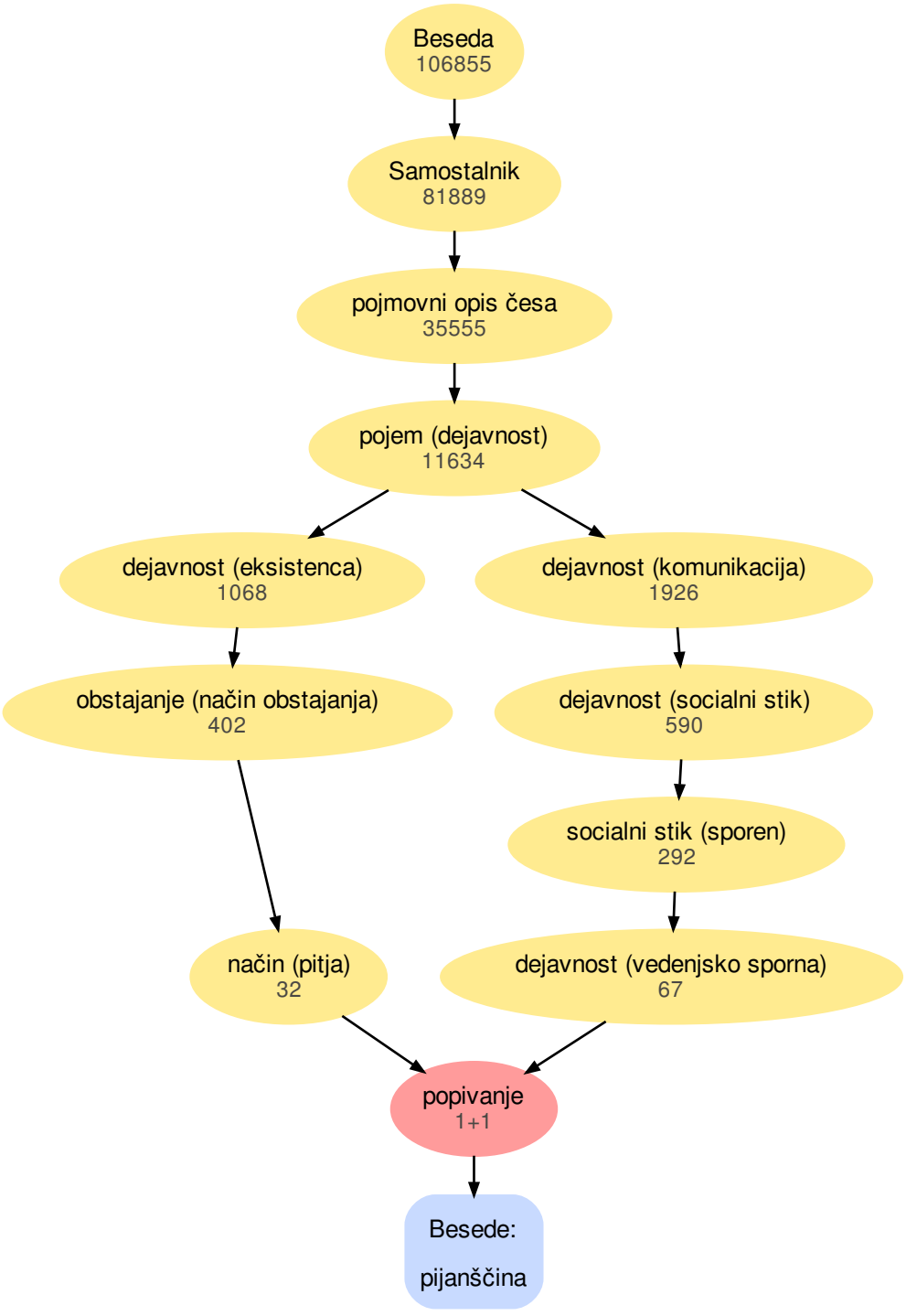
Beseda
106855
Samostalnik
81889
pojmovni opis česa
35555
pojem (dejavnost)
11634
dejavnost (eksistenca)
1068
dejavnost (komunikacija)
1926
obstajanje (način obstajanja)
402
dejavnost (socialni stik)
590
socialni stik (sporen)
292
način (pitja)
32
dejavnost (vedenjsko sporna)
67
popivanje
1+1
Besede:
pijanščina