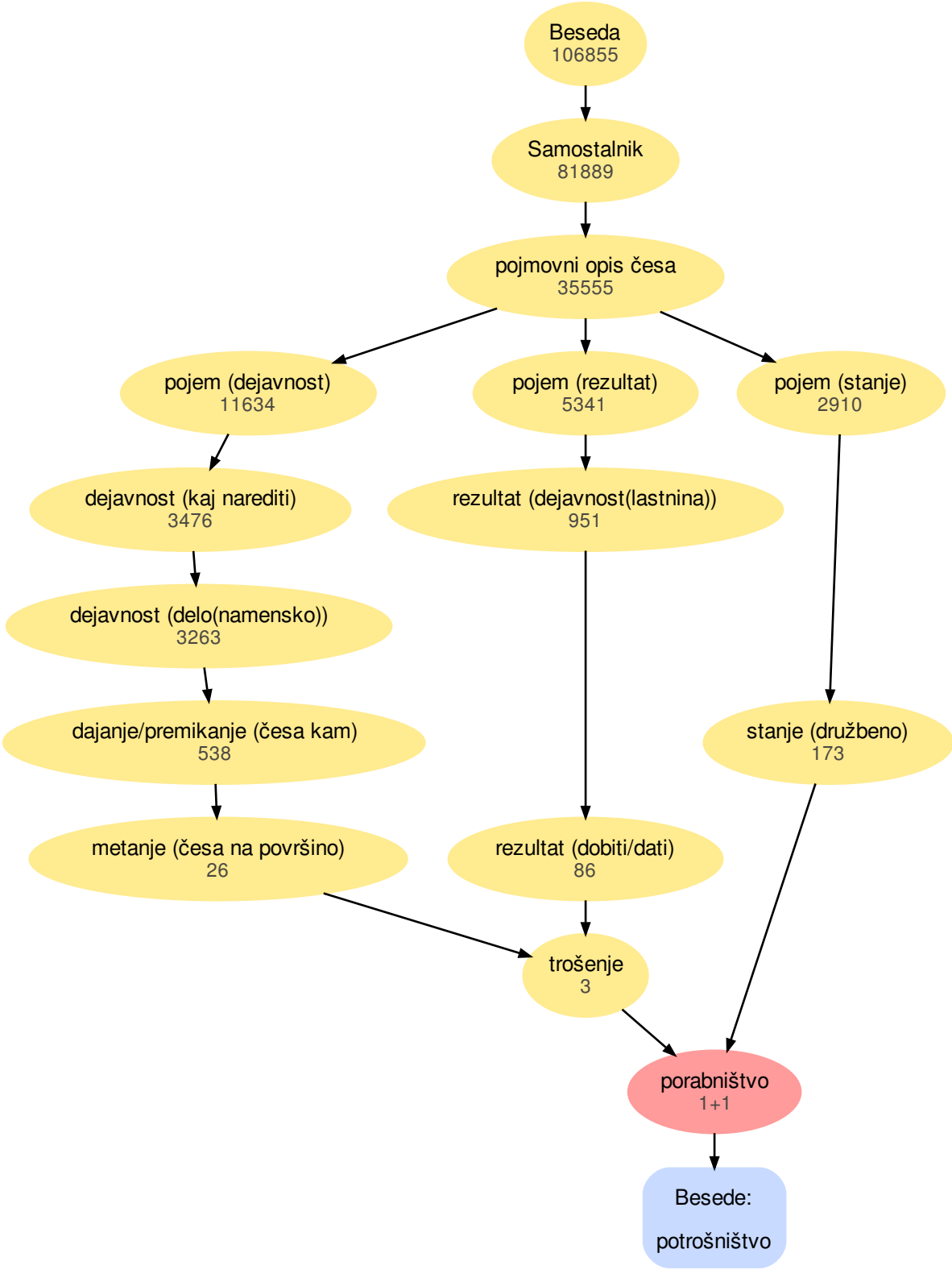
Beseda
106855
Samostalnik
81889
pojmovni opis česa
35555
pojem (dejavnost)
11634
pojem (rezultat)
5341
pojem (stanje)
2910
dejavnost (kaj narediti)
3476
rezultat (dejavnost(lastnina))
951
dejavnost (delo(namensko))
3263
dajanje/premikanje (česa kam)
538
stanje (družbeno)
173
metanje (česa na površino)
26
rezultat (dobiti/dati)
86
trošenje
3
porabništvo
1+1
Besede:
potrošništvo