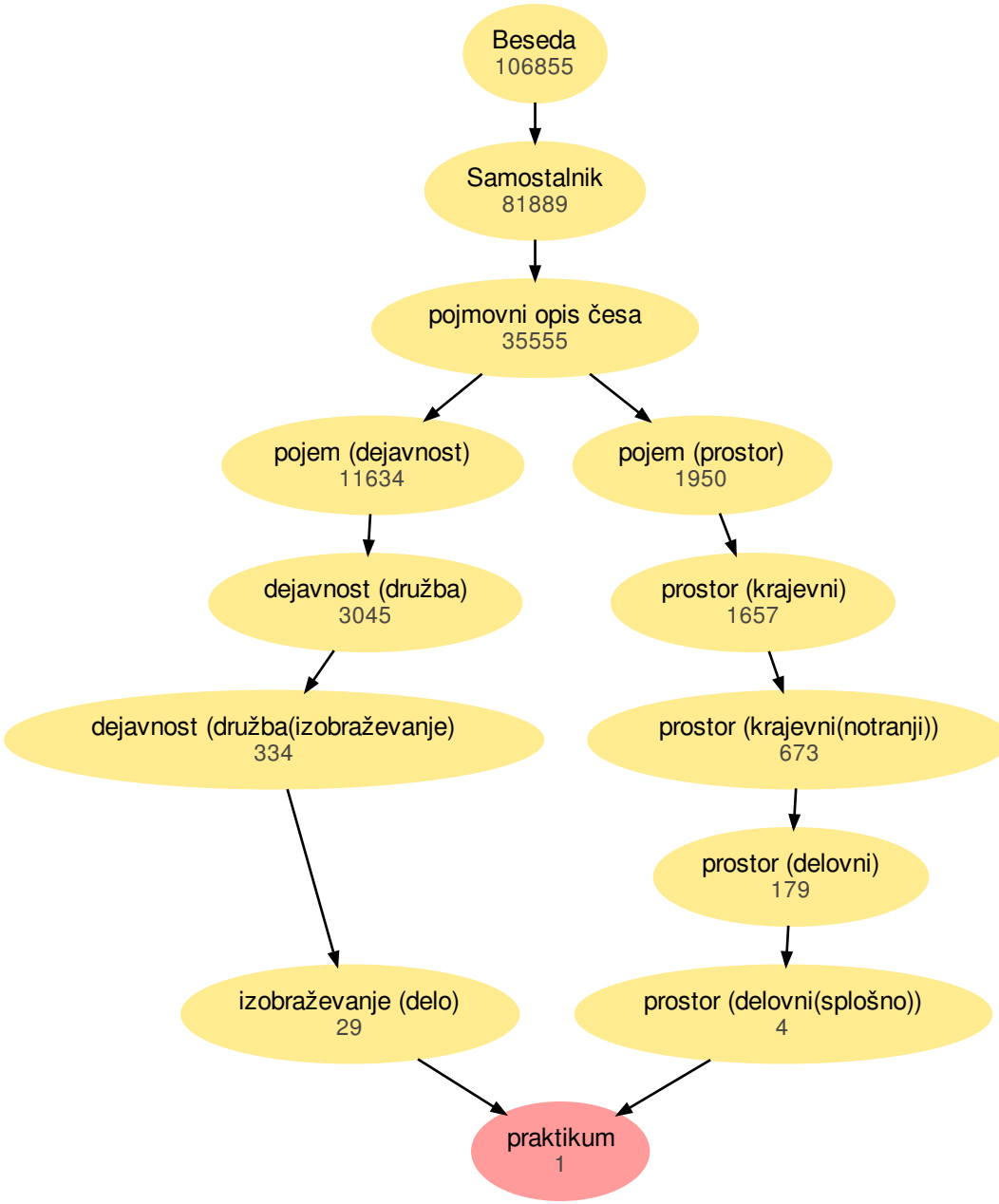
Beseda
106855
Samostalnik
81889
pojmovni opis česa
35555
pojem (dejavnost)
11634
pojem (prostor)
1950
dejavnost (družba)
3045
prostor (krajevni)
1657
dejavnost (družba(izobraževanje)
334
prostor (krajevni(notranji))
673
prostor (delovni)
179
izobraževanje (delo)
29
prostor (delovni(splošno))
4
praktikum
1