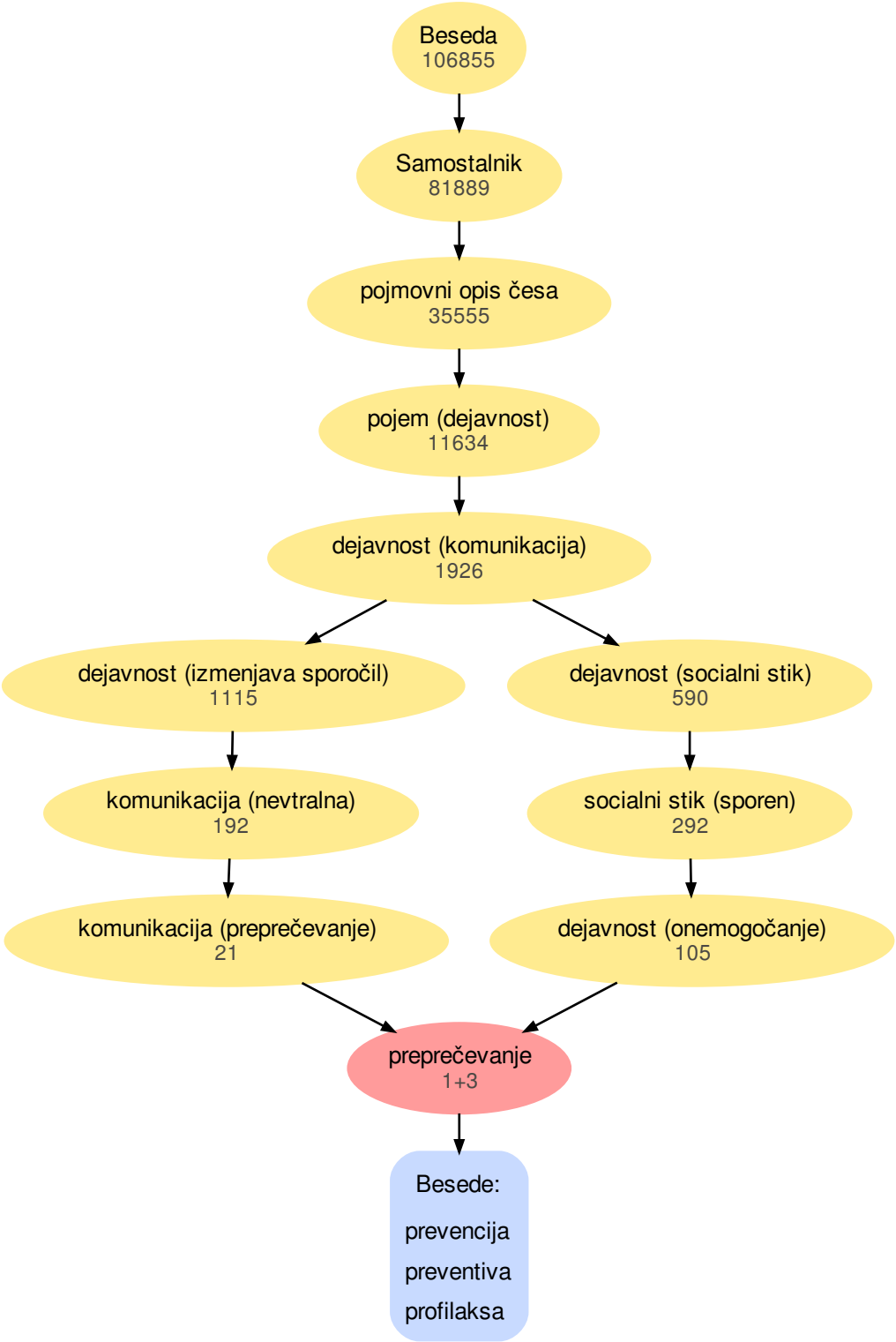
Beseda
106855
Samostalnik
81889
pojmovni opis česa
35555
pojem (dejavnost)
11634
dejavnost (komunikacija)
1926
dejavnost (izmenjava sporočil)
1115
dejavnost (socialni stik)
590
komunikacija (nevtralna)
192
socialni stik (sporen)
292
komunikacija (preprečevanje)
21
dejavnost (onemogočanje)
105
preprečevanje
1+3
Besede:
prevencija
preventiva
profilaksa