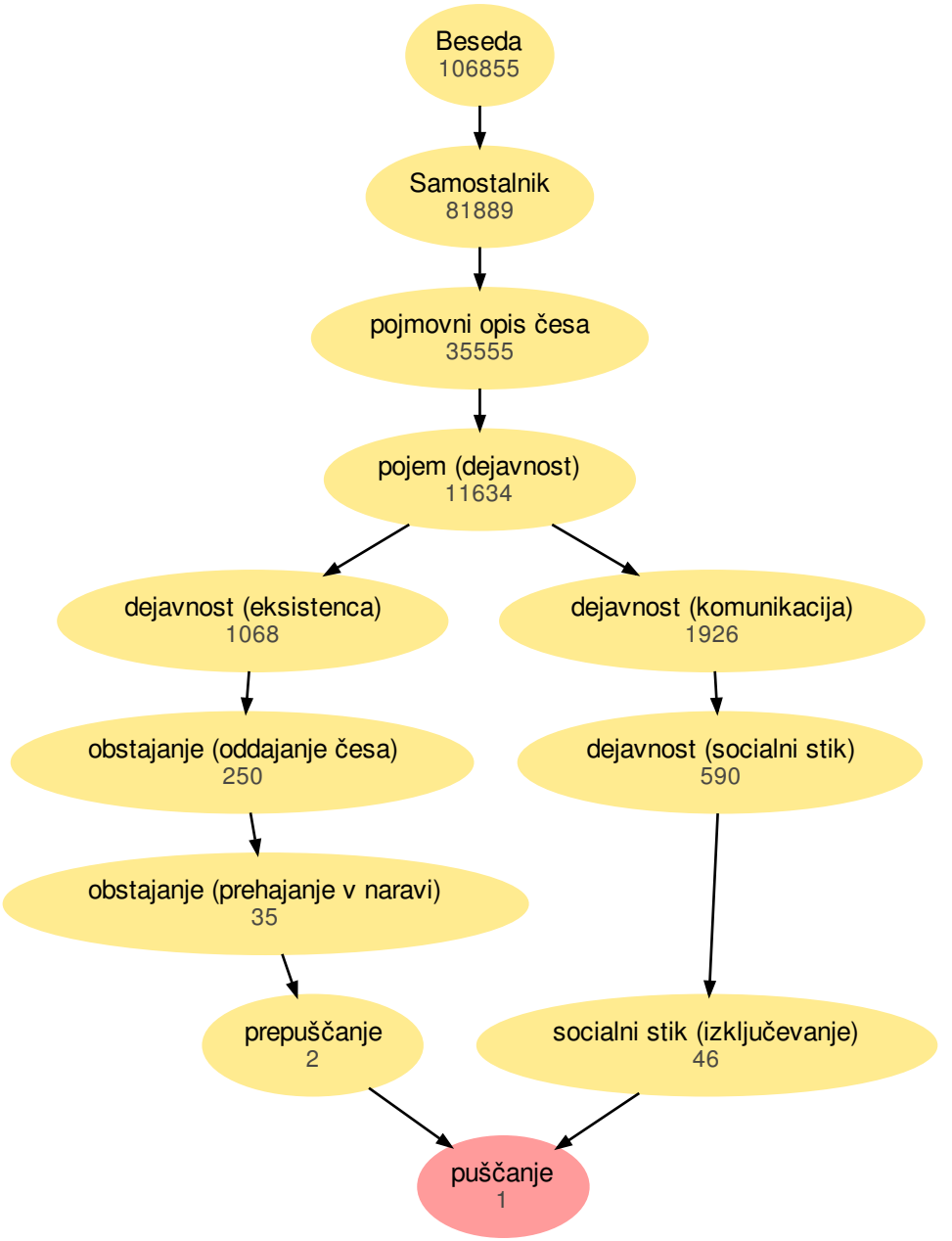
Beseda
106855
Samostalnik
81889
pojmovni opis česa
35555
pojem (dejavnost)
11634
dejavnost (eksistenca)
1068
dejavnost (komunikacija)
1926
obstajanje (oddajanje česa)
250
dejavnost (socialni stik)
590
obstajanje (prehajanje v naravi)
35
prepuščanje
2
socialni stik (izključevanje)
46
puščanje
1