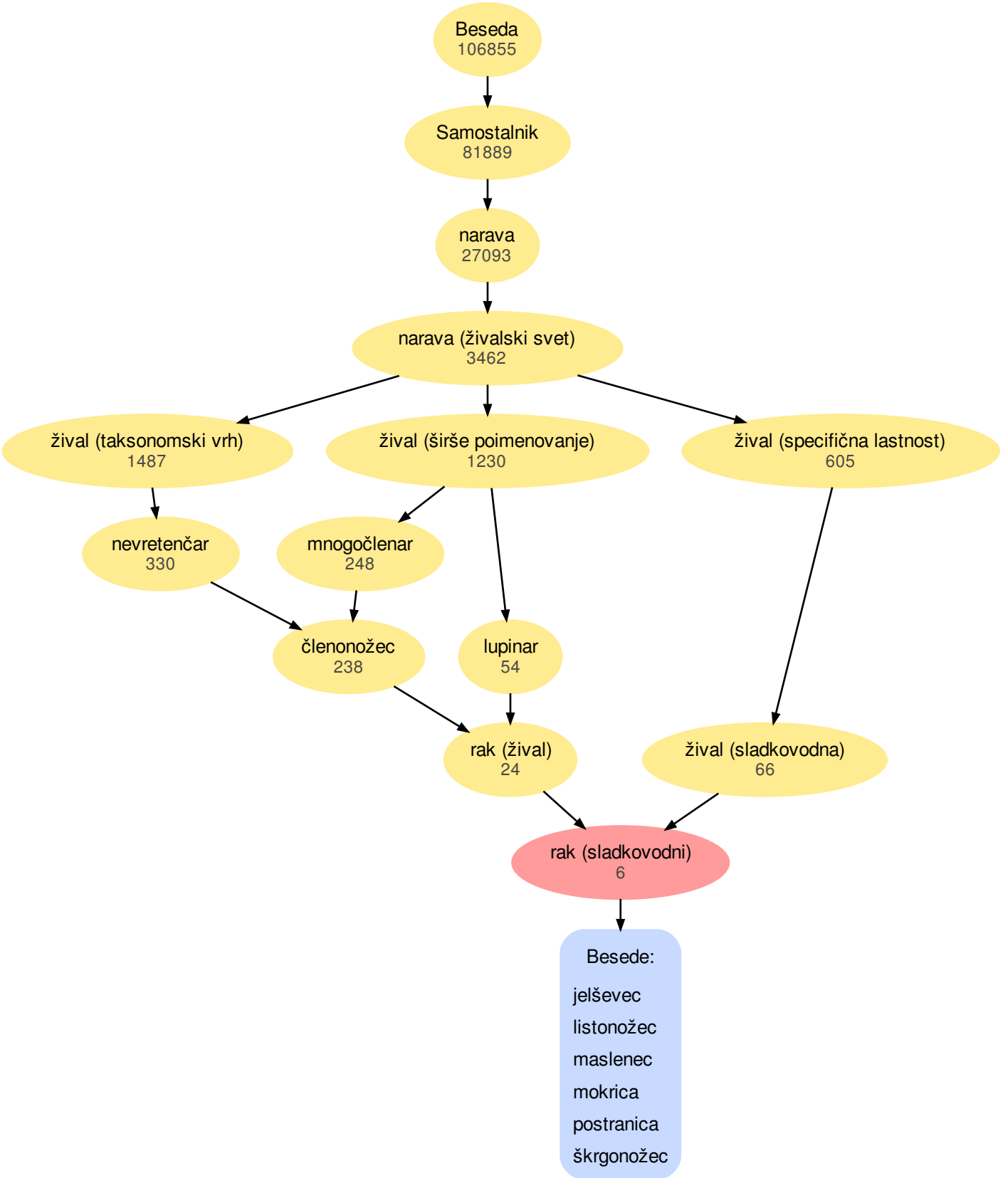
Beseda
106855
Samostalnik
81889
narava
27093
narava (živalski svet)
3462
žival (taksonomski vrh)
1487
žival (širše poimenovanje)
1230
žival (specifična lastnost)
605
nevretenčar
330
mnogočlenar
248
členonožec
238
lupinar
54
rak (žival)
24
žival (sladkovodna)
66
rak (sladkovodni)
6
Besede:
jelševec
listonožec
maslenec
mokrica
postranica
škrgonožec