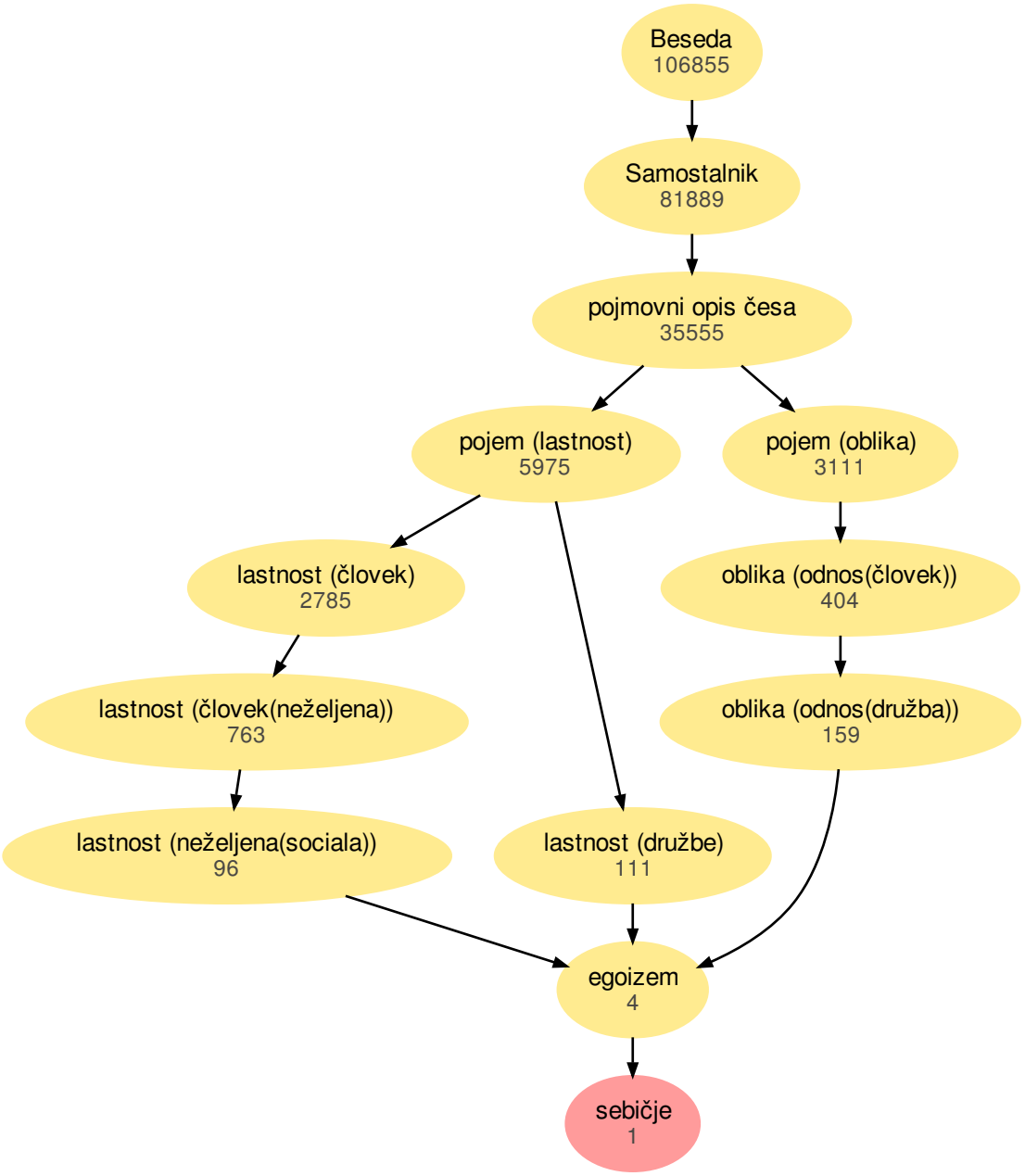
Beseda
106855
Samostalnik
81889
pojmovni opis česa
35555
pojem (lastnost)
5975
pojem (oblika)
3111
lastnost (človek)
2785
oblika (odnos(človek))
404
lastnost (človek(neželjena))
763
oblika (odnos(družba))
159
lastnost (neželjena(sociala))
96
lastnost (družbe)
111
egoizem
4
sebičje
1