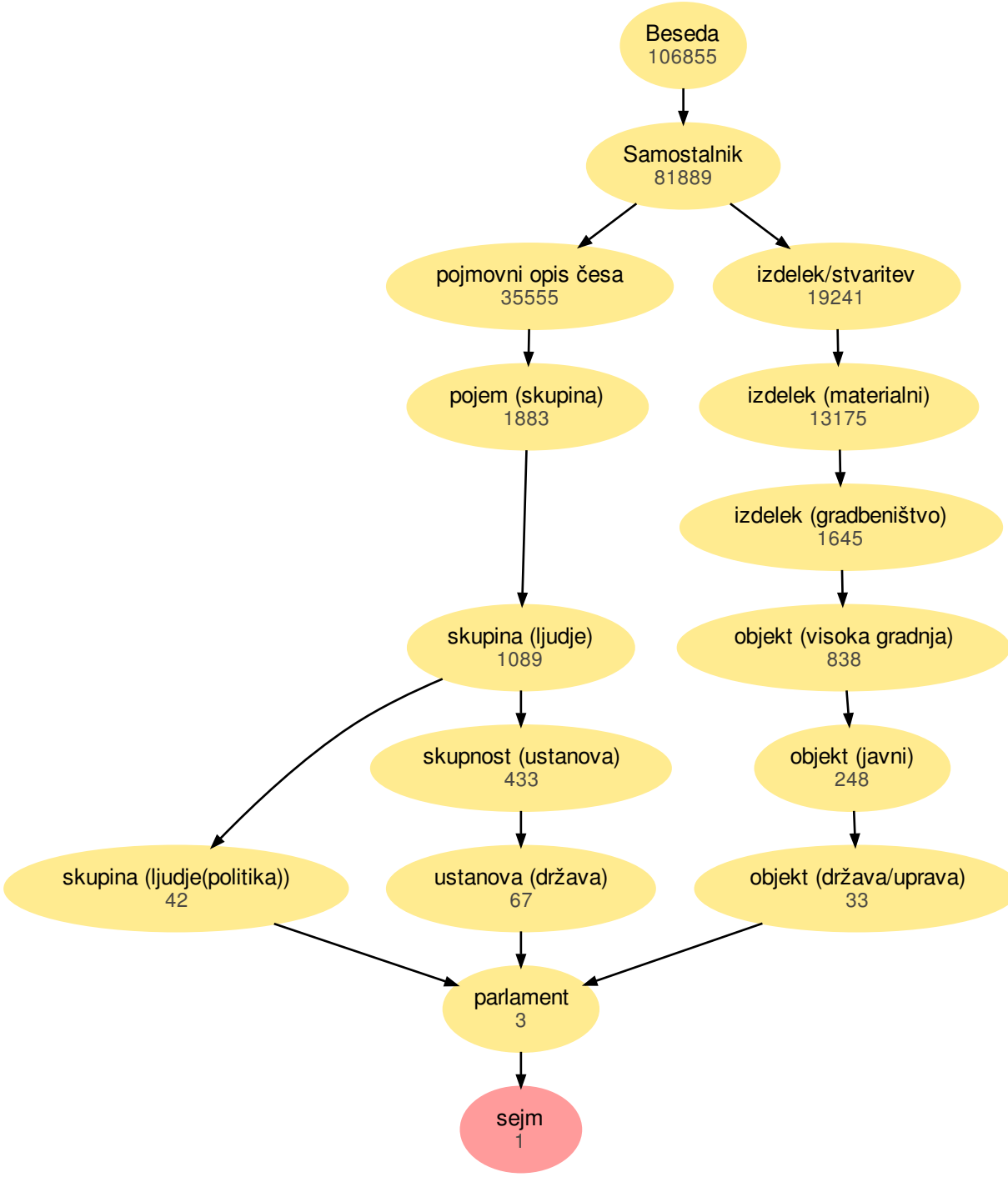
Beseda
106855
Samostalnik
81889
pojmovni opis česa
35555
izdelek/stvaritev
19241
pojem (skupina)
1883
izdelek (materialni)
13175
izdelek (gradbeništvo)
1645
skupina (ljudje)
1089
objekt (visoka gradnja)
838
skupnost (ustanova)
433
objekt (javni)
248
skupina (ljudje(politika))
42
ustanova (država)
67
objekt (država/uprava)
33
parlament
3
sejm
1