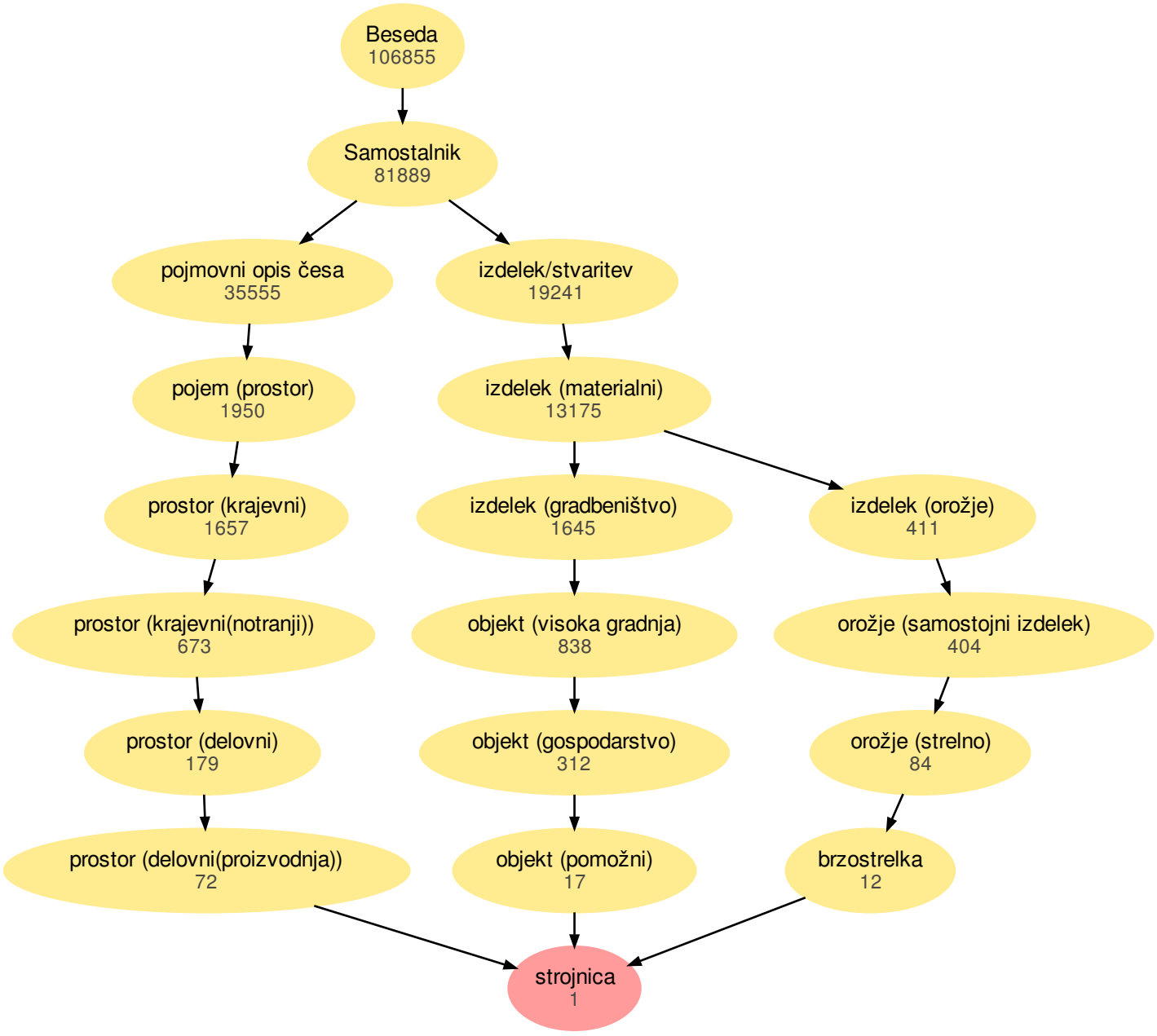
Beseda
106855
Samostalnik
81889
pojmovni opis česa
35555
izdelek/stvaritev
19241
pojem (prostor)
1950
izdelek (materialni)
13175
prostor (krajevni)
1657
izdelek (gradbeništvo)
1645
izdelek (orožje)
411
prostor (krajevni(notranji))
673
objekt (visoka gradnja)
838
orožje (samostojni izdelek)
404
prostor (delovni)
179
objekt (gospodarstvo)
312
orožje (strelno)
84
prostor (delovni(proizvodnja))
72
objekt (pomožni)
17
brzostrelka
12
strojnica
1