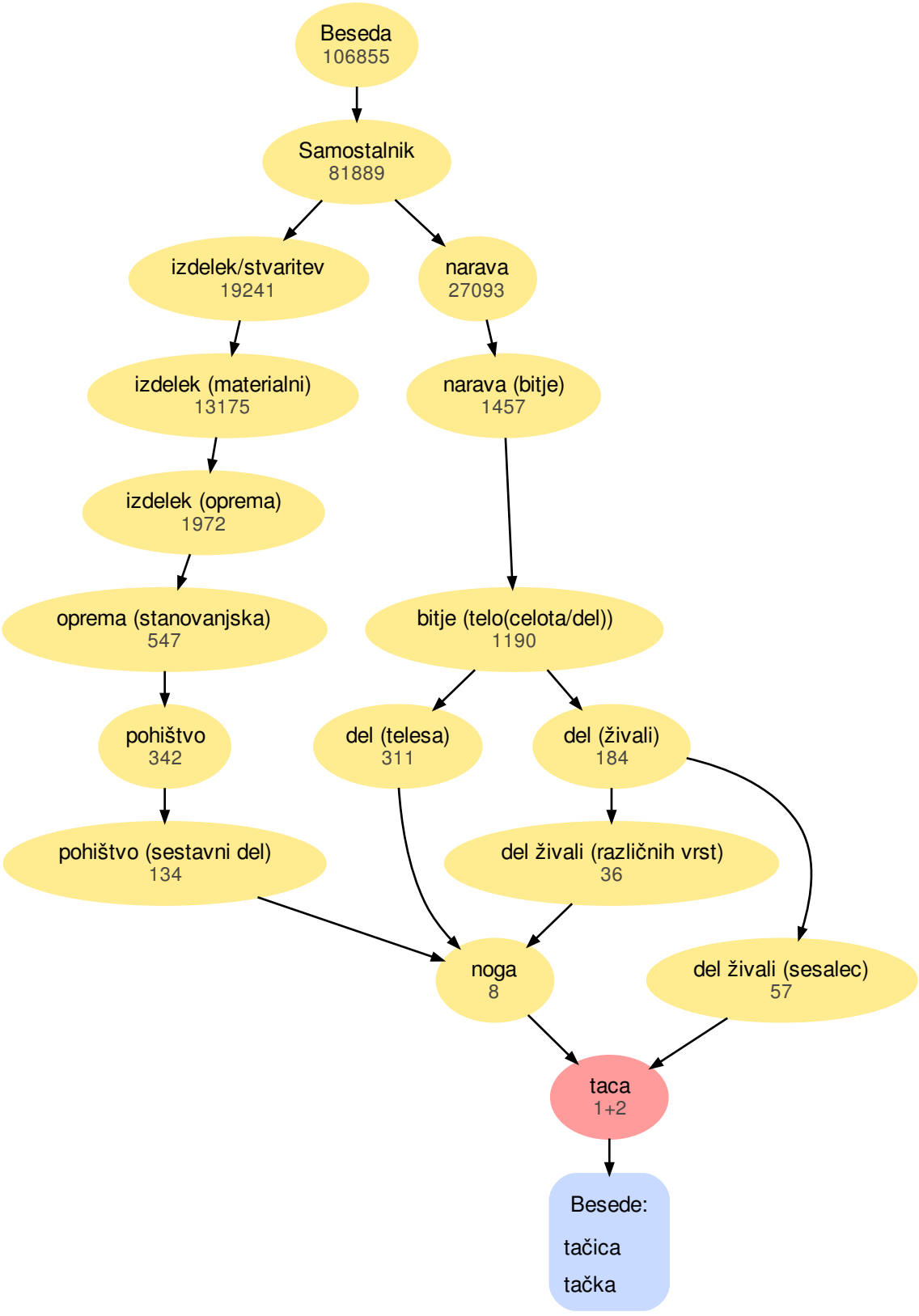
Beseda
106855
Samostalnik
81889
izdelek/stvaritev
19241
narava
27093
izdelek (materialni)
13175
narava (bitje)
1457
izdelek (oprema)
1972
oprema (stanovanjska)
547
bitje (telo(celota/del))
1190
pohištvo
342
del (telesa)
311
del (živali)
184
pohištvo (sestavni del)
134
del živali (različnih vrst)
36
noga
8
del živali (sesalec)
57
taca
1+2
Besede:
tačica
tačka