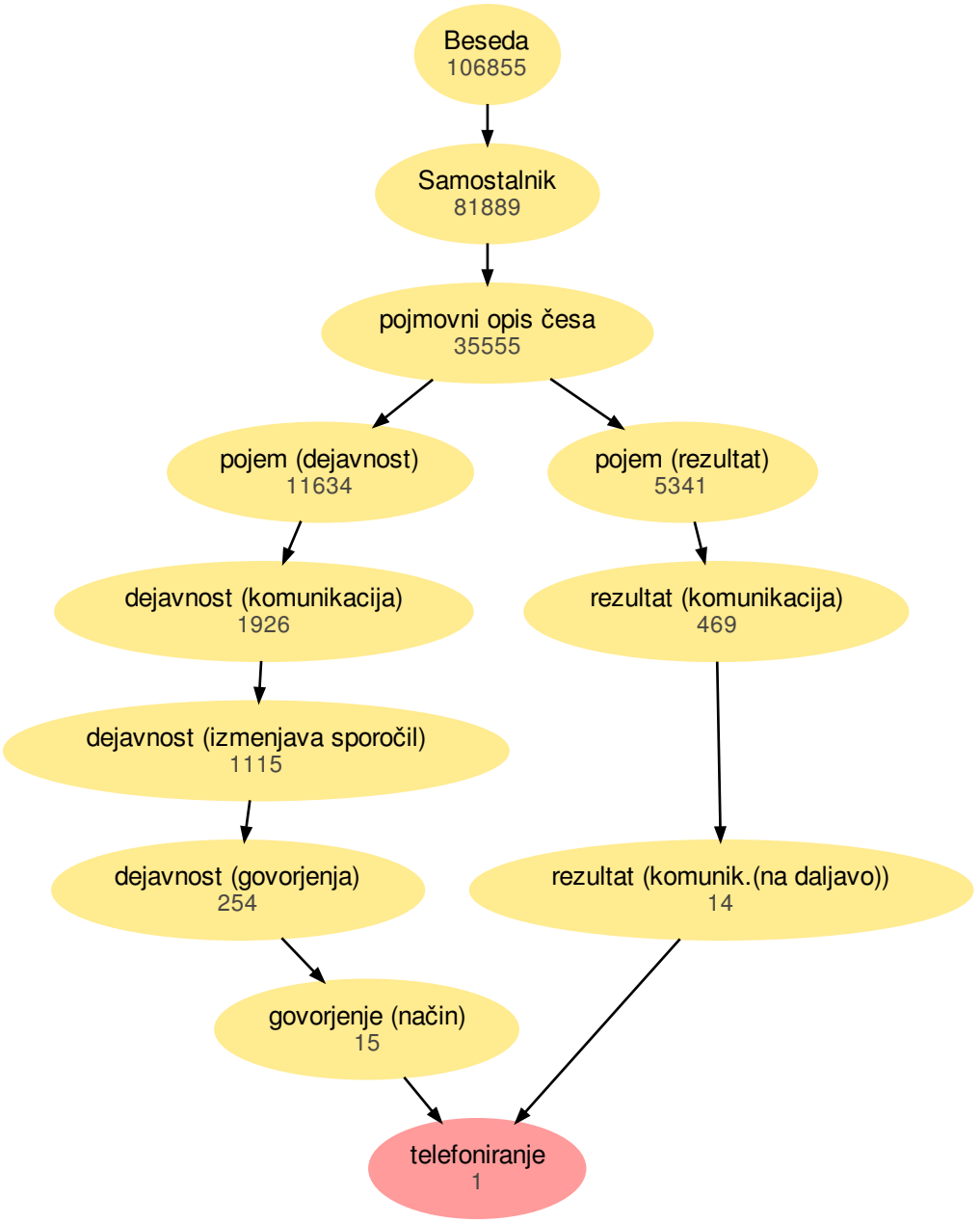
Beseda
106855
Samostalnik
81889
pojmovni opis česa
35555
pojem (dejavnost)
11634
pojem (rezultat)
5341
dejavnost (komunikacija)
1926
rezultat (komunikacija)
469
dejavnost (izmenjava sporočil)
1115
dejavnost (govorjenja)
254
rezultat (komunik.(na daljavo))
14
govorjenje (način)
15
telefoniranje
1