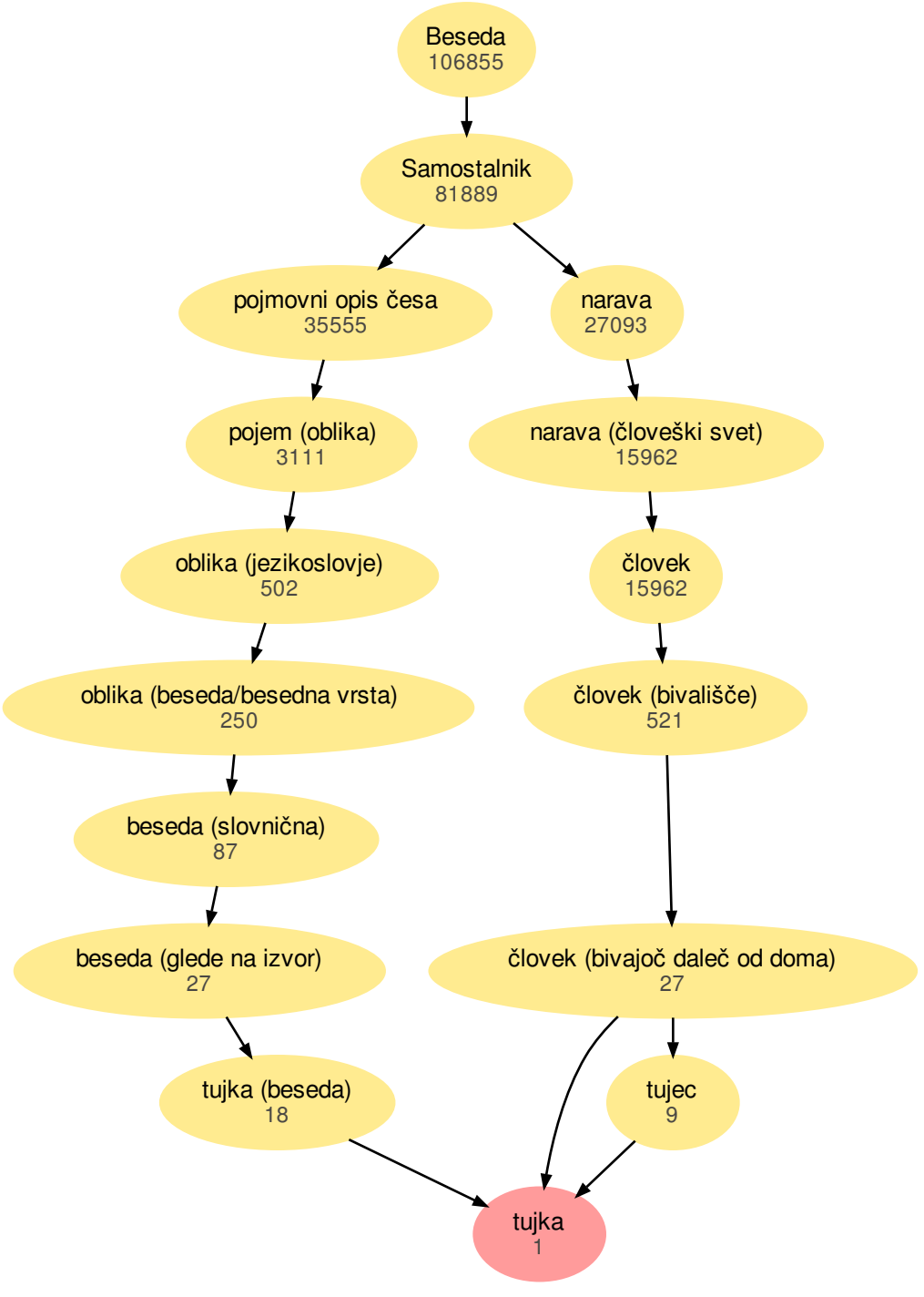
Beseda
106855
Samostalnik
81889
pojmovni opis česa
35555
narava
27093
pojem (oblika)
3111
narava (človeški svet)
15962
oblika (jezikoslovje)
502
človek
15962
oblika (beseda/besedna vrsta)
250
človek (bivališče)
521
beseda (slovnična)
87
beseda (glede na izvor)
27
človek (bivajoč daleč od doma)
27
tujka (beseda)
18
tujec
9
tujka
1