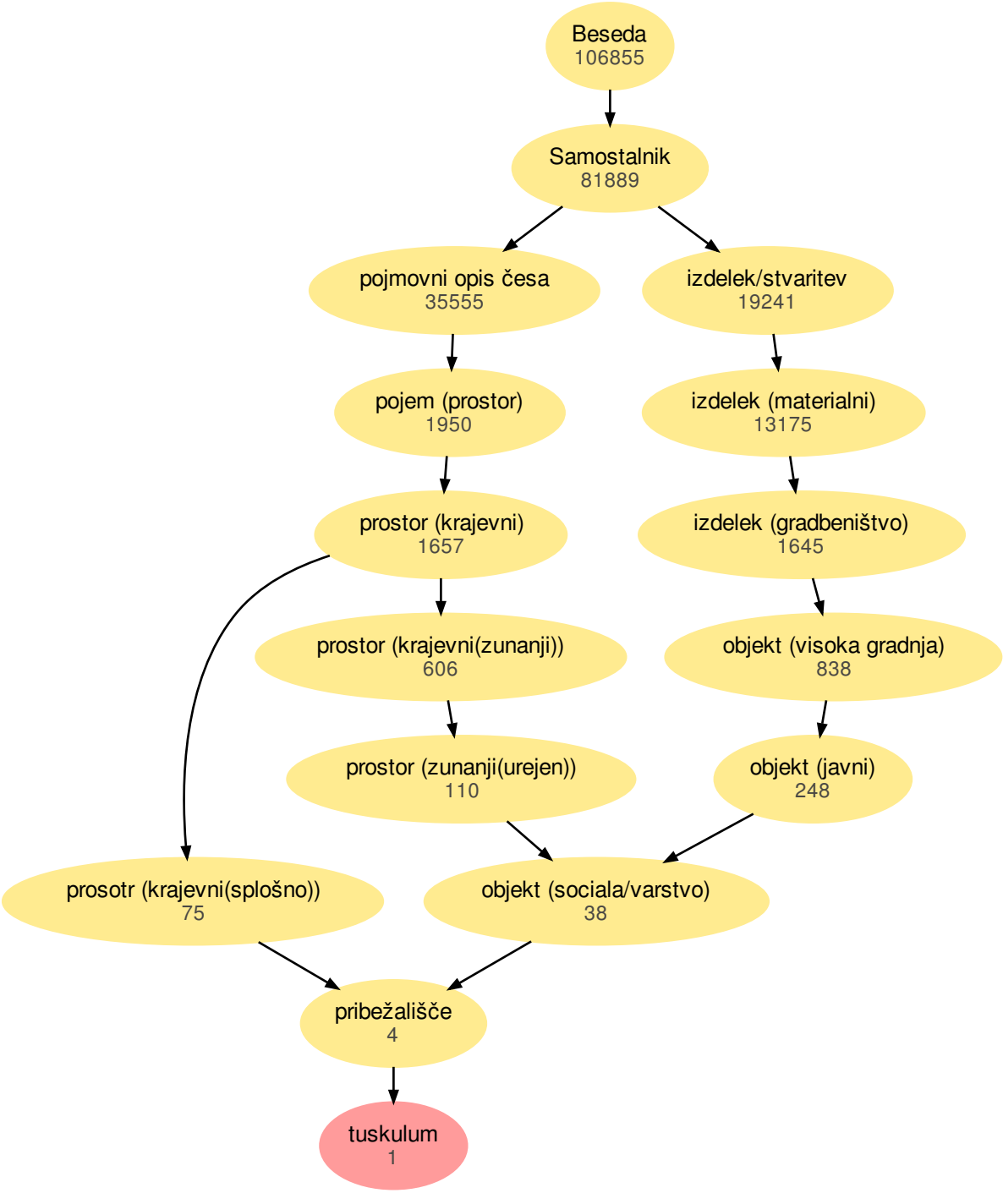
Beseda
106855
Samostalnik
81889
pojmovni opis česa
35555
izdelek/stvaritev
19241
pojem (prostor)
1950
izdelek (materialni)
13175
prostor (krajevni)
1657
izdelek (gradbeništvo)
1645
prostor (krajevni(zunanji))
606
objekt (visoka gradnja)
838
prostor (zunanji(urejen))
110
objekt (javni)
248
prosotr (krajevni(splošno))
75
objekt (sociala/varstvo)
38
pribežališče
4
tuskulum
1