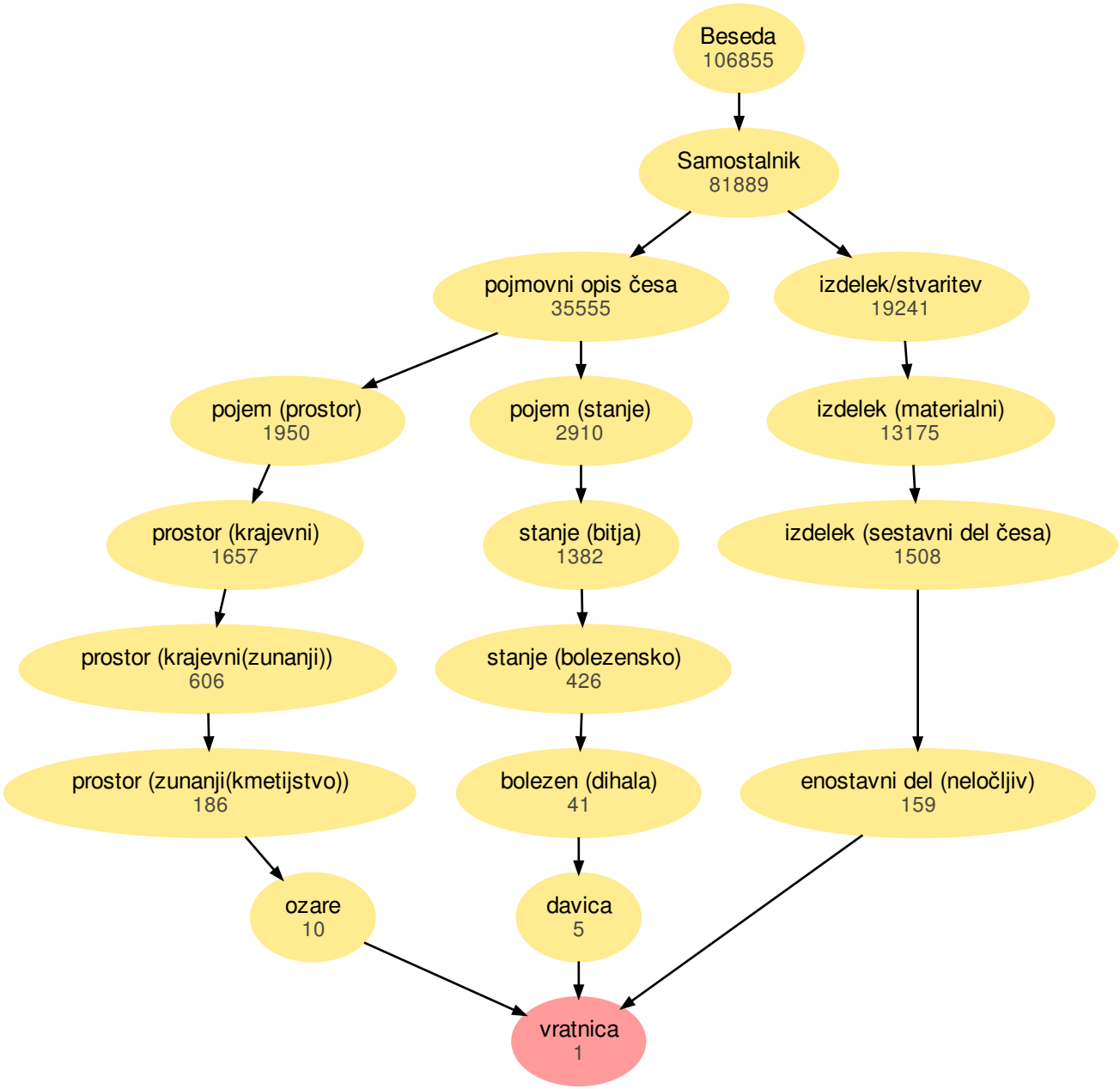
Beseda
106855
Samostalnik
81889
pojmovni opis česa
35555
izdelek/stvaritev
19241
pojem (prostor)
1950
pojem (stanje)
2910
izdelek (materialni)
13175
prostor (krajevni)
1657
stanje (bitja)
1382
izdelek (sestavni del česa)
1508
prostor (krajevni(zunanji))
606
stanje (bolezensko)
426
prostor (zunanji(kmetijstvo))
186
bolezen (dihala)
41
enostavni del (neločljiv)
159
ozare
10
davica
5
vratnica
1