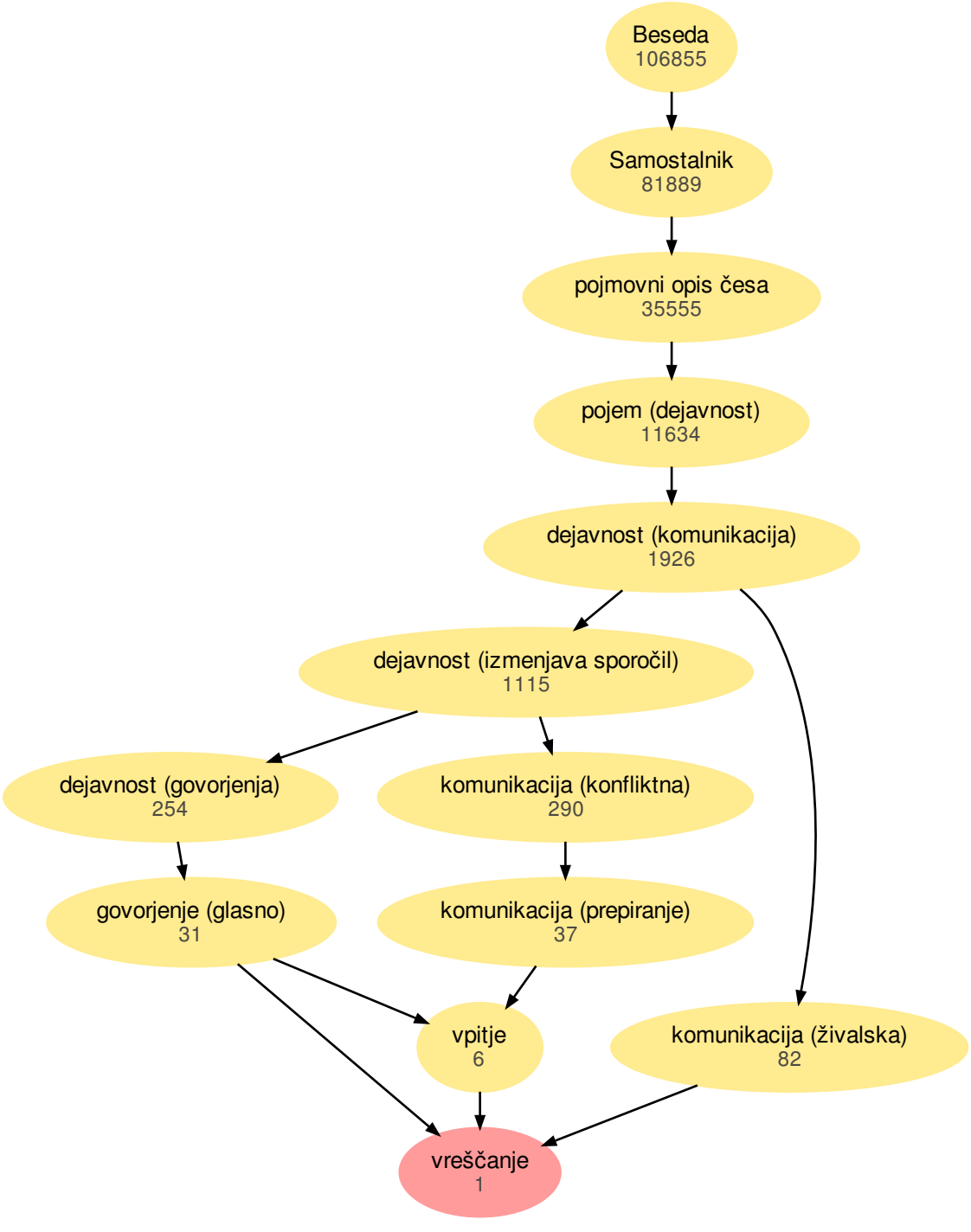
Beseda
106855
Samostalnik
81889
pojmovni opis česa
35555
pojem (dejavnost)
11634
dejavnost (komunikacija)
1926
dejavnost (izmenjava sporočil)
1115
dejavnost (govorjenja)
254
komunikacija (konfliktna)
290
govorjenje (glasno)
31
komunikacija (prepiranje)
37
vpitje
6
komunikacija (živalska)
82
vreščanje
1