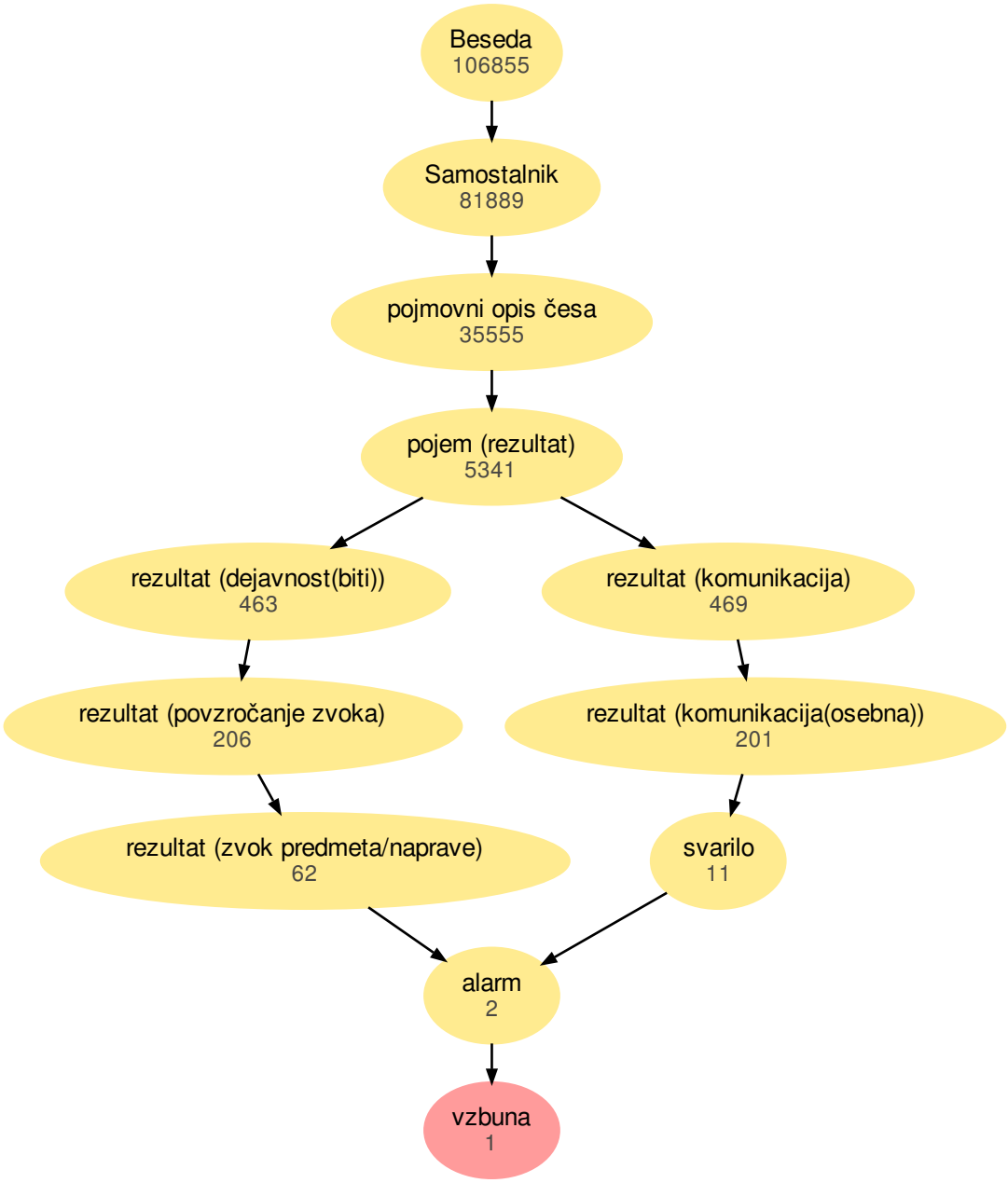
Beseda
106855
Samostalnik
81889
pojmovni opis česa
35555
pojem (rezultat)
5341
rezultat (dejavnost(biti))
463
rezultat (komunikacija)
469
rezultat (povzročanje zvoka)
206
rezultat (komunikacija(osebna))
201
rezultat (zvok predmeta/naprave)
62
svarilo
11
alarm
2
vzbuna
1