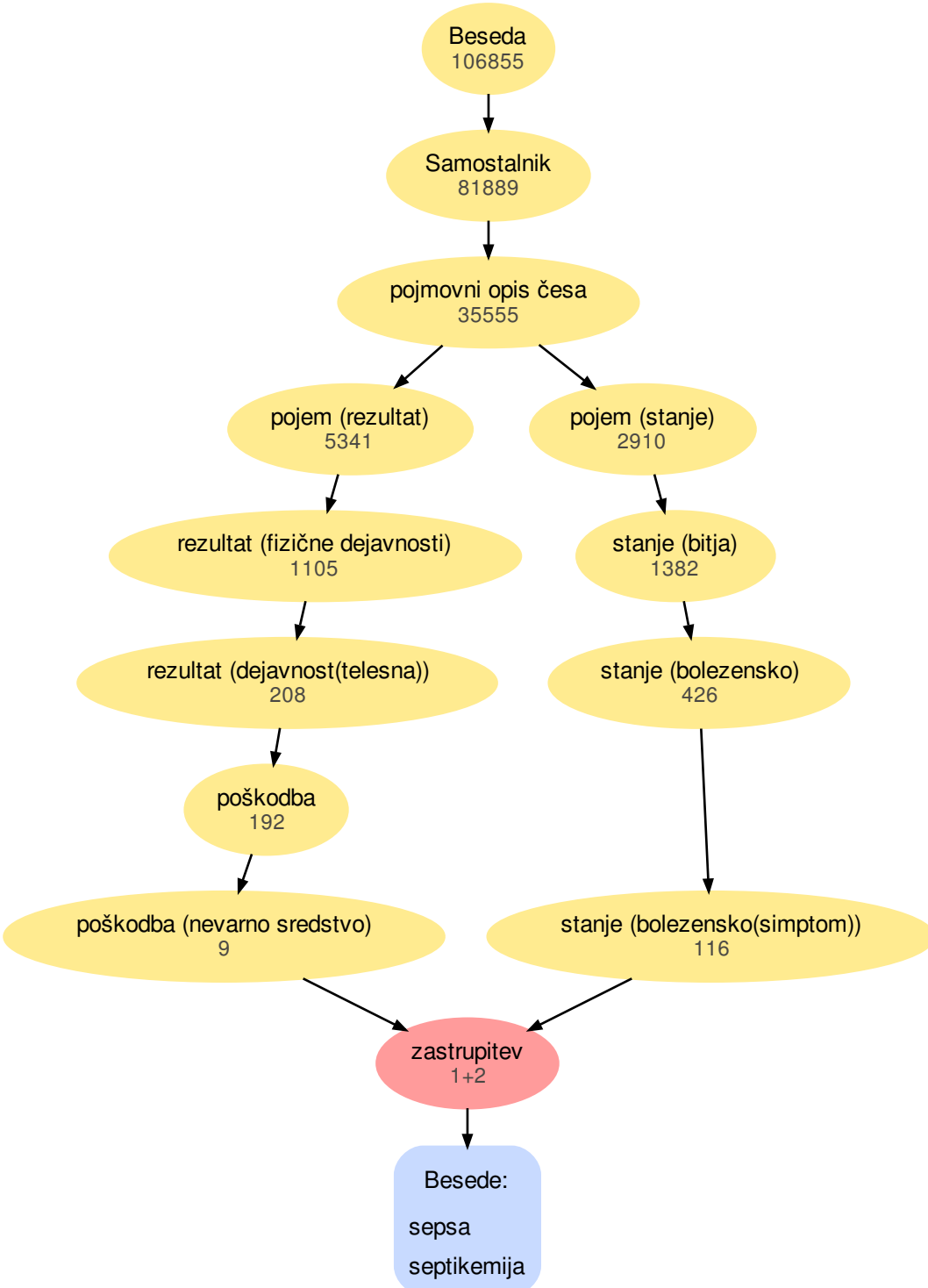
Beseda
106855
Samostalnik
81889
pojmovni opis česa
35555
pojem (rezultat)
5341
pojem (stanje)
2910
rezultat (fizične dejavnosti)
1105
stanje (bitja)
1382
rezultat (dejavnost(telesna))
208
stanje (bolezensko)
426
poškodba
192
poškodba (nevarno sredstvo)
9
stanje (bolezensko(simptom))
116
zastrupitev
1+2
Besede:
sepsa
septikemija