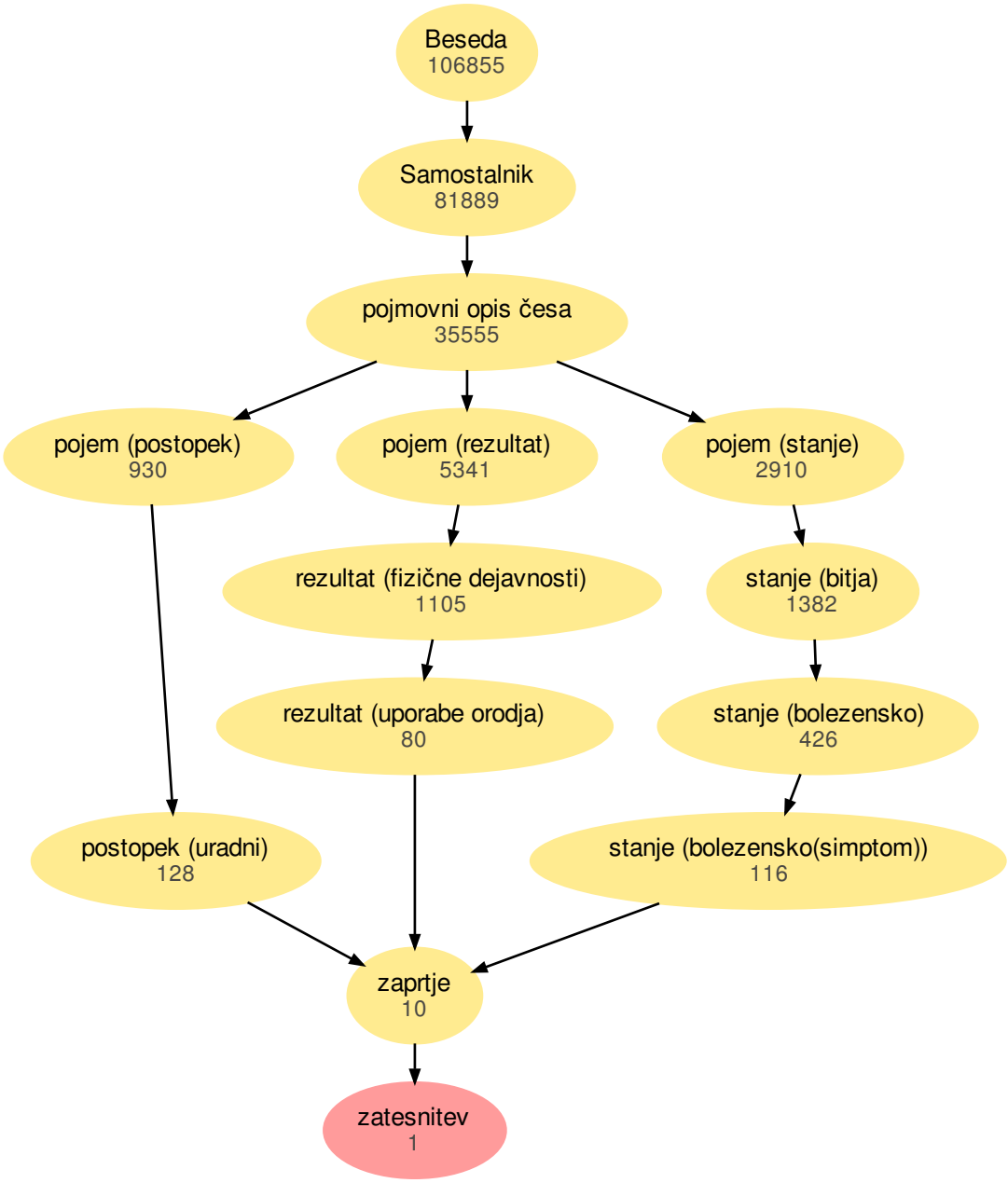
Beseda
106855
Samostalnik
81889
pojmovni opis česa
35555
pojem (postopek)
930
pojem (rezultat)
5341
pojem (stanje)
2910
rezultat (fizične dejavnosti)
1105
stanje (bitja)
1382
rezultat (uporabe orodja)
80
stanje (bolezensko)
426
postopek (uradni)
128
stanje (bolezensko(simptom))
116
zaprtje
10
zatesnitev
1